

## ภาคผนวก ค-15

---

เอกสารแต่งตั้งคณะกรรมการมวชนสัมพันธ์ของโครงการ



To: T811, T821, T822, T831, T112, T301, T111

CC: T3/T800, T100, Union

BRIDGESTONE METALPHA (THAILAND) CO.,LTD.  
29/1 Moo 4, Eastern Seaboard Industrial Estate (Rayong)  
1.Pluak Daeng, A.Pluak Daeng, Rayong 21140  
Phone : (033) 684700 Fax : (033) 684728

บริษัท บริดจสโตน เมทัลฟา (ประเทศไทย) จำกัด  
29/1 หมู่ที่ 4 นิคมอุตสาหกรรมอีสเทิร์นซีบอร์ด (ระยอง)  
อ.ปลวกแดง อ.ปลวกแดง จ.ระยอง 21140  
โทร : (033) 684700 โทรสาร : (033) 684728

## ประกาศ

ที่ BMT\_HR/009/2566

เรื่อง แต่งตั้งคณะกรรมการ และคณะทำงานด้านความรับผิดชอบต่อสังคม CSR

และมวชนสัมพันธ์ ประจำปี 2566 – 2567

เพื่อให้การดำเนินงาน โครงการ CSR และมวชนสัมพันธ์ ดำเนินการไปได้อย่างมีประสิทธิภาพ และมีการพัฒนาอย่างต่อเนื่อง  
จึงเห็นสมควรแต่งตั้งคณะกรรมการ และคณะทำงานโครงการ CSR และมวชนสัมพันธ์ ดังต่อไปนี้

คณะกรรมการบริหารการดำเนินงานโครงการ CSR และมวชนสัมพันธ์ ประกอบด้วย

1.	กรรมการผู้จัดการ	ประธาน
2.	ผู้อำนวยการฝ่ายการเงิน	รองประธาน
3.	ผู้จัดการแผนกความปลอดภัยและสิ่งแวดล้อม	กรรมการ
4.	ผู้จัดการแผนกผลิต	กรรมการ
5.	ผู้จัดการแผนกเทคนิคและประกันคุณภาพ	กรรมการ
6.	ผู้จัดการแผนกขาย,วางแผนและจัดซื้อ	กรรมการ
7.	ผู้จัดการแผนกบัญชีและไอที	กรรมการ
8.	ผู้จัดการแผนกวิศวกรรมและซ่อมบำรุง	กรรมการ
9.	ผู้จัดการแผนกทรัพยากรบุคคล	กรรมการและเลขานุการ

คณะกรรมการ CSR และมวชนสัมพันธ์ระดับหน่วยงาน ให้มีบทบาทและหน้าที่ความรับผิดชอบ ดังต่อไปนี้

1. ประสานนโยบายด้านความรับผิดชอบต่อสังคมฯ ของบริษัทฯ โดยให้สอดคล้องกับนโยบายของบริษัท ในเครือบริษัท บริดจสโตน เมทัลฟา (ประเทศไทย) จำกัด
2. ดำเนินการสื่อสารให้พนักงานทุกระดับ คู่ค้า ผู้รับเหมา และผู้เกี่ยวข้องทุกคน รู้ เข้าใจ และเกิดความตระหนักในด้านความรับผิดชอบต่อสังคม CSR
3. กำหนดแผนงาน ที่เหมาะสมสอดคล้องกับแผนกลยุทธ์ทางธุรกิจ และสามารถบรรลุเป้าหมายตัวชี้วัดด้านความรับผิดชอบต่อสังคมของบริษัทฯ ที่กำหนดอย่างสอดคล้อง และสนับสนุนตัวชี้วัดผลงาน ของสายงาน
4. จัดทำงบประมาณ ติดตาม และประเมินผลงาน ตลอดจนการรายงานผลการดำเนินงานด้านความรับผิดชอบต่อสังคมของฝ่ายแผนกต่างๆ ในหน่วยงาน พร้อมทบทวนแผนงาน และงบประมาณให้มีประสิทธิภาพอยู่เสมอ
5. ออกกฎเกณฑ์ ระเบียบ คำสั่ง และประกาศด้านความรับผิดชอบต่อสังคมของบริษัทฯ



BRIDGESTONE METALPHA (THAILAND) CO.,LTD.  
29/1 Moo 4, Eastern Seaboard Industrial Estate (Rayong)  
1.Pluak Daeng, A.Pluak Daeng, Rayong 21140  
Phone : (033) 684700 Fax : (033) 684728

บริษัท บริดจสโตน เมทัลฟา (ประเทศไทย) จำกัด  
29/1 หมู่ที่ 4 นิคมอุตสาหกรรมอีสเทิร์นซีบอร์ด (ระยอง)  
อ.ปลวกแดง อ.ปลวกแดง จ.ระยอง 21140  
โทร : (033) 684700 โทรสาร : (033) 684728

6. ตรวจสอบหน่วยงานเพื่อรับทราบปัญหา ให้คำชี้แนะ และแก้ไขให้เป็นไปตามมาตรฐานด้านความรับผิดชอบต่อสังคมของบริษัทฯ
7. สนับสนุนให้เกิดการแลกเปลี่ยน ความรู้ ความสำนึก และประสบการณ์ด้านความรับผิดชอบต่อสังคม CSR ระหว่างหน่วยงาน และกับหน่วยงานภายนอก
8. พิจารณาแต่งตั้งเปลี่ยนแปลงผู้รับผิดชอบ และคณะกรรมการด้านความรับผิดชอบต่อสังคมของบริษัทฯ ในระดับหน่วยงาน
9. ประชุมคณะกรรมการฯ และรายงานผลการดำเนินงานด้านความรับผิดชอบต่อสังคมของบริษัทฯ อย่างน้อย 2 เดือนต่อ 1 ครั้ง

คณะทำงานจัดทำระบบ CSR ประกอบด้วย

คณะทำงานจัดทำระบบเอกสาร CSR ด้านกำกับดูแลองค์กร

1.	กรรมการผู้จัดการ	ประธาน
2.	ผู้อำนวยการฝ่ายการเงิน	กรรมการ
3.	เจ้าหน้าที่แผนกความปลอดภัยและสิ่งแวดล้อม	กรรมการ
4.	เจ้าหน้าที่แผนกทรัพยากรบุคคล	กรรมการและเลขานุการ

โดยให้คณะทำงานดังกล่าว มีหน้าที่ความรับผิดชอบ ในการดำเนินงานดังต่อไปนี้

บทบาทหน้าที่ด้านกำกับดูแลองค์กร

1. บริหารจัดการ และกำกับดูแลองค์กร เพื่อให้บรรลุเป้าหมายที่ตั้งไว้โดยคำนึงถึงผู้ที่ได้รับผลกระทบ และเกิดประโยชน์ต่อสังคมทั่วไป
2. ร่วมกันเสนอแนะแนวทางการดำเนินการ เพื่อให้บรรลุเป้าหมายตามที่กำหนดไว้
3. ดำเนินการจัดทำเอกสารของระบบ ติดตาม และรายงานผลความคืบหน้ากิจกรรมที่ต้องจัดทำ รวมถึงประสานงานหน่วยงานที่เกี่ยวข้องกับระบบ ให้เป็นไปตามข้อกำหนด
4. ประกาศใช้เอกสารระบบ และสื่อสารอบรมแนวทางให้ผู้ที่เกี่ยวข้องภายในองค์กรทราบ

คณะทำงานจัดทำระบบเอกสาร CSR ด้านกิตติมูชนชน

1.	ผู้จัดการแผนกทรัพยากรบุคคล	ประธาน
2.	รองประธานสหภาพแรงงาน	กรรมการ
3.	เจ้าหน้าที่แผนกทรัพยากรบุคคล	กรรมการ
4.	เจ้าหน้าที่แผนกทรัพยากรบุคคล	กรรมการ
5.	เจ้าหน้าที่แผนกทรัพยากรบุคคล	กรรมการและเลขานุการ



BRIDGESTONE METALPHA (THAILAND) CO.,LTD.  
29/1 Moo 4, Eastern Seaboard Industrial Estate (Rayong)  
T.Pluak Daeng, A.Pluak Daeng, Rayong 21140  
Phone : (033) 664700 Fax : (033) 664728

บริษัท บริดจสโตน เมทัลฟา (ประเทศไทย) จำกัด  
29/1 หมู่ที่ 4 อ.เมืองอุตสาหกรรมอีสเทิร์นซีบอร์ด (ระยอง)  
จ.ระยอง อ.ปลวกแดง จ.ระยอง 21140  
โทร : (033) 664700 โทรสาร : (033) 664728

โดยให้คณะทำงานดังกล่าว มีหน้าที่ความรับผิดชอบ ในการดำเนินงานดังต่อไปนี้  
บทบาทหน้าที่ด้านสิทธิมนุษยชน

1. ให้คำปรึกษา ตรวจสอบการเคารพในสิทธิความเป็นพลเมือง สิทธิทางการเมือง สิทธิทางด้านสังคม เศรษฐกิจ วัฒนธรรม กลุ่มบุคคลที่ต้องได้รับการดูแลเป็นพิเศษ รวมถึงตลอดถึงสิทธิพื้นฐานการทำงาน
2. ร่วมกันเสนอแนะแนวทางการดำเนินการ เพื่อให้บรรลุเป้าหมายที่กำหนดไว้
3. ดำเนินการจัดทำเอกสารของระบบ ติดตาม และรายงานผลความคืบหน้ากิจกรรมที่ต้องจัดทำ รวมถึงประสานงานหน่วยงานที่เกี่ยวข้องกับระบบ ให้เป็นไปตามข้อกำหนด
4. ประกาศใช้เอกสารตามระบบ และสื่อสารอบรมแนวทางให้ผู้ที่เกี่ยวข้องภายในองค์กรทราบ

#### คณะทำงานจัดระบบเอกสาร CSR ด้านการปฏิบัติงานแรงงาน

- |    |                                     |                     |
|----|-------------------------------------|---------------------|
| 1. | ผู้จัดการแผนกทรัพยากรบุคคล          | ประธาน              |
| 2. | รองประธานสหภาพแรงงาน                | กรรมการ             |
| 3. | Supervisor แผนกผลิต                 | กรรมการ             |
| 4. | Foreman แผนกผลิต                    | กรรมการ             |
| 5. | ธุรการแผนกความปลอดภัยและสิ่งแวดล้อม | กรรมการ             |
| 6. | เจ้าหน้าที่แผนกทรัพยากรบุคคล        | กรรมการ             |
| 7. | เจ้าหน้าที่แผนกทรัพยากรบุคคล        | กรรมการและเลขานุการ |

โดยให้คณะทำงานดังกล่าว มีหน้าที่ความรับผิดชอบ ในการดำเนินงานดังต่อไปนี้  
บทบาทหน้าที่ด้านการปฏิบัติงานแรงงาน

1. ให้คำปรึกษา ตรวจสอบการจ้างงาน และความสันพันธ์ในการจ้างงาน เงื่อนไขในการทำงาน และคุ้มครองทางสังคม การเจรจาหรือทางสังคมสุขภาพ และความปลอดภัยในการทำงาน รวมถึงตลอดถึงการพัฒนาทรัพยากรบุคคล
2. ร่วมกันเสนอแนะแนวทางการดำเนินการ เพื่อให้บรรลุเป้าหมายที่กำหนดไว้
3. ดำเนินการจัดทำเอกสารของระบบ ติดตาม และรายงานผลความคืบหน้ากิจกรรมที่ต้องจัดทำ รวมถึงประสานงานหน่วยงานที่เกี่ยวข้องกับระบบ ให้เป็นไปตามข้อกำหนด
4. ประกาศใช้เอกสารตามระบบ และสื่อสารอบรมแนวทางให้ผู้ที่เกี่ยวข้องภายในองค์กรทราบ

#### คณะทำงานจัดทำระบบเอกสาร CSR ด้านสิ่งแวดล้อม

- |    |  |         |
|----|--|---------|
| 1. | ผู้จัดการแผนกความปลอดภัยและสิ่งแวดล้อม   | ประธาน  |
| 2. | เจ้าหน้าที่แผนกความปลอดภัยและสิ่งแวดล้อม | กรรมการ |
| 3. | ธุรการแผนกความปลอดภัยและสิ่งแวดล้อม      | กรรมการ |



BRIDGESTONE METALPHA (THAILAND) CO.,LTD.  
29/1 Moo 4, Eastern Seaboard Industrial Estate (Rayong)  
T.Pluak Daeng, A.Pluak Daeng, Rayong 21140  
Phone : (033) 664700 Fax : (033) 664728

บริษัท บริดจสโตน เมทัลฟา (ประเทศไทย) จำกัด  
29/1 หมู่ที่ 4 อ.เมืองอุตสาหกรรมอีสเทิร์นซีบอร์ด (ระยอง)  
จ.ระยอง อ.ปลวกแดง จ.ระยอง 21140  
โทร : (033) 664700 โทรสาร : (033) 664728

- |    |                                 |                     |
|----|---------------------------------|---------------------|
| 4. | พนักงานแผนกวิศวกรรมและซ่อมบำรุง | กรรมการ             |
| 5. | เจ้าหน้าที่แผนกบัญชีและไอที     | กรรมการ             |
| 6. | เจ้าหน้าที่แผนกทรัพยากรบุคคล    | กรรมการและเลขานุการ |

โดยให้คณะทำงานดังกล่าว มีหน้าที่ความรับผิดชอบ ในการดำเนินงานดังต่อไปนี้  
บทบาทหน้าที่ด้านสิ่งแวดล้อม

1. ให้คำปรึกษาหารือ ตรวจสอบเกี่ยวกับการบ่งชี้ และการจัดการลักษณะปัญหาสิ่งแวดล้อมของกิจกรรมผลิตภัณฑ์ และการบริการ
2. ส่งเสริมการบริโภค และการผลิต การใช้ทรัพยากรอย่างยั่งยืน และการรณรงค์เพื่อลดการเปลี่ยนแปลงภูมิอากาศ รวมถึงการสร้างความตระหนักในการบริโภค
3. ร่วมกันเสนอแนะแนวทางการดำเนินการ เพื่อให้บรรลุเป้าหมายที่กำหนดไว้
4. ดำเนินการจัดทำเอกสารของระบบ ติดตาม และรายงานผลความคืบหน้ากิจกรรมที่ต้องจัดทำ รวมถึงประสานงานหน่วยงานที่เกี่ยวข้องกับระบบ ให้เป็นไปตามข้อกำหนด
5. ประกาศใช้เอกสารตามระบบ และสื่อสารอบรมแนวทางให้ผู้ที่เกี่ยวข้องภายในองค์กรทราบ

#### คณะทำงานจัดทำระบบเอกสาร CSR ด้านการปฏิบัติงานด้านความปลอดภัยเป็นรวม

- |    |                                      |                     |
|----|--------------------------------------|---------------------|
| 1. | ผู้จัดการแผนกขาย,วางแผน และจัดซื้อ   | ประธาน              |
| 2. | เจ้าหน้าที่แผนกขาย,วางแผน และจัดซื้อ | กรรมการ             |
| 3. | Supervisor แผนกผลิต                  | กรรมการ             |
| 4. | เจ้าหน้าที่แผนกทรัพยากรบุคคล         | กรรมการ             |
| 5. | เจ้าหน้าที่แผนกทรัพยากรบุคคล         | กรรมการและเลขานุการ |

โดยให้คณะทำงานดังกล่าว มีหน้าที่ความรับผิดชอบ ในการดำเนินงานดังต่อไปนี้  
บทบาทหน้าที่ด้านการดำเนินงานด้านความปลอดภัยเป็นรวม

1. ให้คำปรึกษาหารือ ตรวจสอบการต่อต้านการคอร์รัปชัน และการต่อต้านการรับสินบน การมีส่วนร่วมทางการเมืองอย่างรับผิดชอบ การแข่งขันที่เป็นธรรม การส่งเสริมความรับผิดชอบต่อสังคมในขอบเขตของผลกระทบรวมถึงการเคารพสิทธิในทรัพย์สิน
2. ร่วมกันเสนอแนะแนวทางการดำเนินการ เพื่อให้บรรลุเป้าหมายที่กำหนดไว้
3. ดำเนินการจัดทำเอกสารของระบบ ติดตาม และรายงานผลความคืบหน้ากิจกรรมที่ต้องจัดทำ รวมถึงประสานงานหน่วยงานที่เกี่ยวข้องกับระบบ ให้เป็นไปตามข้อกำหนด
4. ประกาศใช้เอกสารตามระบบ และสื่อสารอบรมแนวทางให้ผู้ที่เกี่ยวข้องภายในองค์กรทราบ



BRIDGESTONE METALPHA (THAILAND) CO.,LTD.  
29/1 Moo 4, Eastern Seaboard Industrial Estate (Rayong)  
T.Pluak Daeng, A.Pluak Daeng, Rayong 21140  
Phone : (033) 684700 Fax : (033) 684728

บริษัท บริดจิสโตน เมทัลฟ่า (ประเทศไทย) จำกัด  
29/1 หมู่ที่ 4 นิคมอุตสาหกรรมอีสเทิร์นซีบอร์ด (ระยอง)  
ต.ปลวกแดง อ.ปลวกแดง จ.ระยอง 21140  
โทร : (033) 684700 โทรสาร : (033) 684728

#### คณะกรรมการระบบเอกสาร CSR ด้านการปฏิบัติงานผู้บริโภคร

1.	ผู้จัดการแผนกเทคนิคและประกันคุณภาพ	ประธาน
2.	เจ้าหน้าที่แผนกแผนกขาย,วางแผน และจัดซื้อ	กรรมการ
3.	Foreman แผนกผลิต	กรรมการ
4.	เจ้าหน้าที่แผนกเทคนิค และประกันคุณภาพ	กรรมการ
5.	เจ้าหน้าที่แผนกวิศวกรรมและซ่อมบำรุง	กรรมการ
6.	เจ้าหน้าที่แผนกทรัพยากรบุคคล	กรรมการและเลขานุการ

โดยให้คณะกรรมการดังกล่าว มีหน้าที่ความรับผิดชอบ ในการดำเนินงานดังต่อไปนี้

#### บทบาทหน้าที่ผู้บริโภคร

1. ให้คำปรึกษาหารือ ตรวจสอบการให้ข้อมูลการหักลด และการปฏิบัติเพื่อการปกป้องสุขภาพ และความปลอดภัยของผู้บริโภค การจัดหา และการพัฒนาสินค้า และบริการที่เป็นประโยชน์ รวมถึงลดถึงการบริโภคอย่างยั่งยืน
2. ร่วมกันเสนอแนะแนวทางการดำเนินการ เพื่อให้บรรลุเป้าหมายที่กำหนดไว้
3. ดำเนินการจัดทำเอกสารของระบบ ติดตาม และรายงานผลความคืบหน้ากิจกรรมที่ต้องจัดทำ รวมถึงประสานงานหน่วยงานที่เกี่ยวข้องกับระบบ ให้เป็นไปตามข้อกำหนด
4. ประกาศใช้เอกสารตามระบบ และสื่อสารอบรมแนวทางให้ผู้ที่เกี่ยวข้องภายในองค์กรทราบ

#### คณะกรรมการระบบเอกสาร CSR ด้านการมีส่วนร่วม การพัฒนาชุมชนและมวลชนสัมพันธ์

1.	กรรมการผู้จัดการ	ประธาน
2.	ผู้จัดการแผนกทรัพยากรบุคคล	รองประธาน
3.	ผู้จัดการแผนกความปลอดภัยและสิ่งแวดล้อม	กรรมการ
4.	รองประธานสายภาพแรงงาน	กรรมการ
5.	Supervisor แผนกผลิต	กรรมการ
6.	Foreman แผนกผลิต	กรรมการ
7.	Foreman แผนกผลิต	กรรมการ
8.	Foreman แผนกผลิต	กรรมการ
9.	Foreman แผนกผลิต	กรรมการ
10.	Foreman แผนกผลิต	กรรมการ
11.	Foreman แผนกผลิต	กรรมการ
12.	พนักงานแผนกผลิต	กรรมการ
13.	พนักงานแผนกผลิต	กรรมการ



BRIDGESTONE METALPHA (THAILAND) CO.,LTD.  
29/1 Moo 4, Eastern Seaboard Industrial Estate (Rayong)  
T.Pluak Daeng, A.Pluak Daeng, Rayong 21140  
Phone : (033) 684700 Fax : (033) 684728

บริษัท บริดจิสโตน เมทัลฟ่า (ประเทศไทย) จำกัด  
29/1 หมู่ที่ 4 นิคมอุตสาหกรรมอีสเทิร์นซีบอร์ด (ระยอง)  
ต.ปลวกแดง อ.ปลวกแดง จ.ระยอง 21140  
โทร : (033) 684700 โทรสาร : (033) 684728

14.	พนักงานแผนกผลิต	กรรมการ
15.	พนักงานแผนกผลิต	กรรมการ
16.	พนักงานแผนกผลิต	กรรมการ
17.	พนักงานแผนกผลิต	กรรมการ
18.	เจ้าหน้าที่แผนกผลิต	กรรมการ
19.	เจ้าหน้าที่แผนกบัญชีและไอที	กรรมการ
20.	เจ้าหน้าที่แผนกบัญชีและไอที	กรรมการ
21.	เจ้าหน้าที่แผนกเทคนิคและประกันคุณภาพ	กรรมการ
22.	ธุรการแผนกเทคนิคและประกันคุณภาพ	กรรมการ
23.	เจ้าหน้าที่แผนกความปลอดภัยและสิ่งแวดล้อม	กรรมการ
24.	ธุรการแผนกความปลอดภัยและสิ่งแวดล้อม	กรรมการ
25.	พนักงานแผนกวิศวกรรมและซ่อมบำรุง	กรรมการ
26.	พนักงานแผนกวิศวกรรมและซ่อมบำรุง	กรรมการ
27.	พนักงานแผนกวิศวกรรมและซ่อมบำรุง	กรรมการ
28.	เจ้าหน้าที่แผนกวิศวกรรมและซ่อมบำรุง	กรรมการ
29.	เจ้าหน้าที่แผนกขาย,วางแผน และจัดซื้อ	กรรมการ
30.	เจ้าหน้าที่แผนกขาย,วางแผน และจัดซื้อ	กรรมการ
31.	เจ้าหน้าที่แผนกทรัพยากรบุคคล	กรรมการ
32.	เจ้าหน้าที่แผนกทรัพยากรบุคคล	กรรมการ
33.	เจ้าหน้าที่แผนกทรัพยากรบุคคล	กรรมการ
34.	เจ้าหน้าที่แผนกทรัพยากรบุคคล	กรรมการ
35.	เจ้าหน้าที่แผนกทรัพยากรบุคคล	กรรมการและเลขานุการ

โดยให้คณะกรรมการดังกล่าว มีหน้าที่ความรับผิดชอบ ในการดำเนินงานดังต่อไปนี้

#### บทบาทหน้าที่ด้านการมีส่วนร่วม การพัฒนาชุมชนและมวลชนสัมพันธ์

1. ให้คำปรึกษาหารือ ตรวจสอบการมีส่วนร่วมในการพัฒนา สังคม เศรษฐกิจ ชุมชน
2. ร่วมกันเสนอแนะแนวทางการดำเนินการ เพื่อให้บรรลุเป้าหมายที่กำหนดไว้
3. ศึกษา วางแผน และจัดทำงบประมาณงานมวลชนสัมพันธ์
4. รับเรื่องร้องเรียนพร้อมทั้งประสานงาน เพื่อตรวจสอบหาสาเหตุและดำเนินการปรับปรุงแก้ไข
5. ติดตามประเมินผลด้านสิ่งแวดล้อมและงานมวลชนสัมพันธ์





BRIDGESTONE METALPHA (THAILAND) CO.,LTD.  
29/1 Moo 4, Eastern Seaboard Industrial Estate (Rayong),  
1.Phuak Daeng, A.Phuak Daeng, Rayong 21140  
Phone : (033) 684700 Fax : (033) 684728

บริษัท บริดจสโตน เมทัลฟา (ประเทศไทย) จำกัด  
29/1 หมู่ที่ 4 นิคมอุตสาหกรรมอีสเทิร์นซีบอร์ด (ระยอง)  
ต.ปากแดง อ.ปากแดง จ.ระยอง 21140  
โทร : (033) 684700 โทรสาร : (033) 684728

6. ดำเนินการจัดทำเอกสารของระบบ ติดตาม และรายงานผลความคืบหน้ากิจกรรมที่ต้องจัดทำ รวมถึงประสานงานหน่วยงานที่เกี่ยวข้องกับระบบ ให้เป็นไปตามข้อกำหนด
7. ประกาศใช้เอกสารตามระบบ และสื่อสารอบรมแนวทางให้ผู้ที่เกี่ยวข้องภายในองค์กรทราบ
8. ให้ข้อคิดเห็นและเสนอแนะ ประชาสัมพันธ์กิจกรรมด้านมวลชนสัมพันธ์ ให้ผู้ที่เกี่ยวข้องภายในองค์กร ชุมชนและหน่วยงานต่างๆรับทราบ

บทบาทหน้าที่เลขานุการการจัดทำระบบ CSR ด้านการมีส่วนร่วม การพัฒนาชุมชน และมวลชนสัมพันธ์

1. ดำเนินการจัดทำประกาศแต่งตั้งคณะกรรมการ และคณะทำงานด้านความรับผิดชอบต่อของบริษัทต่อสังคม CSR จากการพิจารณาจากคณะกรรมการดำเนินงานระบบ CSR และมวลชนสัมพันธ์
2. ดำเนินการจัดประชุมติดตามความคืบหน้า ประสานงานหน่วยงานที่เกี่ยวข้องในการจัดทำระบบและแผนงานมวลชนสัมพันธ์ทุก 3 เดือน จัดทำบันทึกการประชุมพร้อมทั้งจัดทำสรุปรายงานความคืบหน้ากิจกรรมแจ้งต่อคณะกรรมการ และคณะทำงานด้านความรับผิดชอบต่อบริษัทต่อสังคม (CSR) และมวลชนสัมพันธ์
3. รวบรวมข้อมูล และการจัดทำรายงานข้อมูลของสถานประกอบการ และชุมชนตามรูปแบบคู่มือการรายงานความรับผิดชอบต่อสังคม
4. จัดทำรายงานผลการดำเนินงานด้านมวลชนสัมพันธ์ประจำปี
5. ดำเนินการสื่อสารข้อมูลระบบ CSR และมวลชนสัมพันธ์ รวมทั้งกิจกรรมด้านมวลชนสัมพันธ์ให้ผู้ที่เกี่ยวข้องภายในองค์กร ชุมชนและหน่วยงานต่างๆรับทราบ

ทั้งนี้ ประกาศไว้ให้ผลตั้งแต่วันที่ 13 กุมภาพันธ์ 2566 เป็นต้นไป

.....

(

กรรมการผู้จัดการ

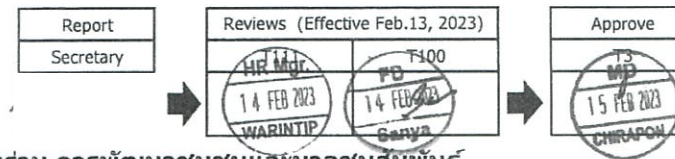

คณะกรรมการจัดทำระบบเอกสาร CSR ด้านการมีส่วนร่วม การพัฒนาชุมชนและมวลชนสัมพันธ์  
ประจำปี 2566 - 2567

## ภาคผนวก ค-16

---

เอกสารประเมินผลการดำเนินงานชุมชนสัมพันธ์ประจำปี

ประเมินการจัดกิจกรรมมวลชนสัมพันธ์ประจำปี

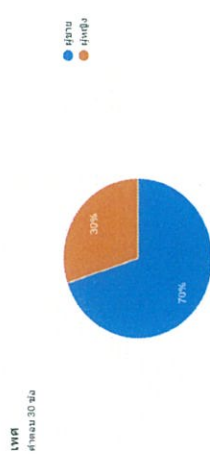
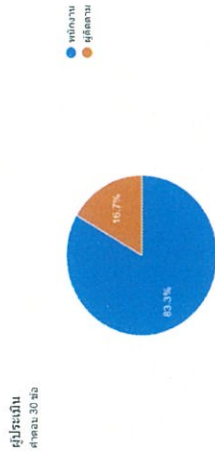

การจัดกิจกรรมในจังหวัดประจวบคีรีขันธ์ สังกัดกอง



ท่านใดมีส่วนร่วมในการจัดกิจกรรม



รูปแบบ/วิธีขอ ในการจัดการมีความเหมาะสม

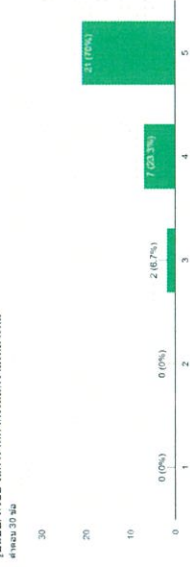

ระยะเวลาในการจัดการมีความเหมาะสม



การประชาสัมพันธ์ในการจัดกิจกรรม



การสื่อสารทางโซเชียลมีเดีย





การบริการขนส่ง (กรณีไม่บริการ)



ภาพรวมความพึงพอใจในการจัดการกรณีข้อร้องเรียน



หากมีการจัดการกรณีของข้อร้องเรียนผิด ท่านจะเข้าร่วมหรือไม่



## ภาคผนวก ค-17

---

เอกสารแจ้งจำนวนอายุของแรงงานให้กับหน่วยงานสุขภาพทราบ

บร.036/2566

**BRIDGESTONE**

BRIDGESTONE METALPHA (THAILAND) CO.,LTD.  
29/1 Moo 4, Eastern Seaboard Industrial Estate (Rayong)  
T.Puak Daeng, A.Puak Daeng, Rayong 21140  
Phone : (033) 684700 Fax : (033) 684728

บริษัท บริดจสโตน เมทัลฟา (ประเทศไทย) จำกัด  
29/1 หมู่ที่ 4 นิคมอุตสาหกรรมอีสเทิร์นซีบอร์ด (ระยอง)  
อ.ปลวกแดง อ.ปลวกแดง จ.ระยอง 21140  
โทร : (033) 684700 โทรสาร : (033) 684728

วันที่ 23 มิถุนายน 2566

เรื่อง แจ้งข้อมูลจำนวนและช่วงอายุแรงงานของโครงการ  
เรียน ผู้อำนวยการ โรงพยาบาลส่งเสริมสุขภาพตำบล บ้านมาบยางพร  
สิ่งที่ส่งมาด้วย 1.ข้อมูลจำนวนและช่วงอายุแรงงานของโครงการ

ด้วยบริษัท บริดจสโตน เมทัลฟา (ประเทศไทย) จำกัด ตั้งอยู่ในพื้นที่นิคมอุตสาหกรรม  
อีสเทิร์นซีบอร์ด (ระยอง) ตำบลปลวกแดง อำเภอปลวกแดง จังหวัดระยอง ผลิตภัณฑ์เหล็กเคเบิลคอร์ด  
(Steel Cord) ได้รับความเห็นชอบในรายงานการประเมินผลกระทบสิ่งแวดล้อม (EIA) จากสำนักงาน  
นโยบายและแผนทรัพยากรธรรมชาติและสิ่งแวดล้อม (สผ.) ตามหนังสือเลขที่ ทส ๑๐๐๕.๓/๘๔๑๖.๑  
ลงวันที่ ๑๘ พฤษภาคม ๒๕๖๕ โดยกำหนดให้บริษัทฯ ต้องปฏิบัติตามมาตรการติดตามตรวจสอบ  
ผลกระทบด้านสิ่งแวดล้อมอย่างเคร่งครัด และในมาตรการฯ ได้กำหนดให้บริษัทฯ จัดส่งข้อมูลจำนวน  
และช่วงอายุแรงงานของโครงการต่อหน่วยงานที่เกี่ยวข้องเพื่อเป็นประโยชน์ในการวางแผน  
ปฏิบัติงานด้านสุขภาพ

ในการนี้ บริษัทฯ ใ้ขอ จัดส่งข้อมูลจำนวนและช่วงอายุแรงงานของโครงการ  
เพื่อให้สอดคล้องตามมาตรการติดตามตรวจสอบผลกระทบด้านสิ่งแวดล้อมดังกล่าว

จึงเรียนมาเพื่อโปรดพิจารณาให้ความอนุเคราะห์และขอขอบคุณมา ณ โอกาสนี้

ขอแสดงความนับถือ

กรรมการผู้จัดการ

วิ ๒6/๔/๖๖

ผู้ประสานงาน : นายอักรเดช พิมพ์ทรัพย์ โทร. 099-6243990

Email: akkaradet.pimsap@bridgestone.com

(นางสาวประไพพร หะไทย)  
ผู้ประสานงาน : นายอักรเดช พิมพ์ทรัพย์ โทร. 099-6243990

บร.037/2566

**BRIDGESTONE**

BRIDGESTONE METALPHA (THAILAND) CO.,LTD.  
29/1 Moo 4, Eastern Seaboard Industrial Estate (Rayong)  
T.Puak Daeng, A.Puak Daeng, Rayong 21140  
Phone : (033) 684700 Fax : (033) 684728

บริษัท บริดจสโตน เมทัลฟา (ประเทศไทย) จำกัด  
29/1 หมู่ที่ 4 นิคมอุตสาหกรรมอีสเทิร์นซีบอร์ด (ระยอง)  
อ.ปลวกแดง อ.ปลวกแดง จ.ระยอง 21140  
โทร : (033) 684700 โทรสาร : (033) 684728

วันที่ 23 มิถุนายน 2566

เรื่อง แจ้งข้อมูลจำนวนและช่วงอายุแรงงานของโครงการ  
เรียน ผู้อำนวยการ โรงพยาบาลส่งเสริมสุขภาพตำบล บ้านห้วยปราบ  
สิ่งที่ส่งมาด้วย 1.ข้อมูลจำนวนและช่วงอายุแรงงานของโครงการ

ด้วยบริษัท บริดจสโตน เมทัลฟา (ประเทศไทย) จำกัด ตั้งอยู่ในพื้นที่นิคมอุตสาหกรรม  
อีสเทิร์นซีบอร์ด (ระยอง) ตำบลปลวกแดง อำเภอปลวกแดง จังหวัดระยอง ผลิตภัณฑ์เหล็กเคเบิลคอร์ด  
(Steel Cord) ได้รับความเห็นชอบในรายงานการประเมินผลกระทบสิ่งแวดล้อม (EIA) จากสำนักงาน  
นโยบายและแผนทรัพยากรธรรมชาติและสิ่งแวดล้อม (สผ.) ตามหนังสือเลขที่ ทส ๑๐๐๕.๓/๘๔๑๖.๑  
ลงวันที่ ๑๘ พฤษภาคม ๒๕๖๕ โดยกำหนดให้บริษัทฯ ต้องปฏิบัติตามมาตรการติดตามตรวจสอบ  
ผลกระทบด้านสิ่งแวดล้อมอย่างเคร่งครัด และในมาตรการฯ ได้กำหนดให้บริษัทฯ จัดส่งข้อมูลจำนวน  
และช่วงอายุแรงงานของโครงการต่อหน่วยงานที่เกี่ยวข้องเพื่อเป็นประโยชน์ในการวางแผน  
ปฏิบัติงานด้านสุขภาพ

ในการนี้ บริษัทฯ ใ้ขอ จัดส่งข้อมูลจำนวนและช่วงอายุแรงงานของโครงการ  
เพื่อให้สอดคล้องตามมาตรการติดตามตรวจสอบผลกระทบด้านสิ่งแวดล้อมดังกล่าว

จึงเรียนมาเพื่อโปรดพิจารณาให้ความอนุเคราะห์และขอขอบคุณมา ณ โอกาสนี้

ขอแสดงความนับถือ

กรรมการผู้จัดการ

วิ ๒๖/๔/๖๖

ผู้ประสานงาน : นายอักรเดช พิมพ์ทรัพย์ โทร. 099-6243990

Email: akkaradet.pimsap@bridgestone.com

บร.039/2566

**BRIDGESTONE**

BRIDGESTONE METALPHA (THAILAND) CO.,LTD.  
29/1 Moo 4, Eastern Seaboard Industrial Estate (Rayong)  
1 Pkuk Daeng, A.Pkuk Daeng, Rayong 21140  
Phone : (033) 684700 Fax : (033) 684728

บริษัท บริดจสโตน เมทัลฟา (ประเทศไทย) จำกัด  
29/1 หมู่ที่ 4 นิคมอุตสาหกรรมอีสเทิร์นซีบอร์ด (ระยอง)  
อ.ปลวกแดง อ.ปลวกแดง จ.ระยอง 21140  
โทร : (033) 684700 โทรสาร : (033) 684728

วันที่ 23 มิถุนายน 2566

เรื่อง แจ้งข้อมูลจำนวนและช่วงอายุแรงงานของโครงการ  
เรียน ผู้อำนวยการ โรงพยาบาลส่งเสริมสุขภาพตำบล บ้านเขาหิน  
สิ่งที่ส่งมาด้วย 1.ข้อมูลจำนวนและช่วงอายุแรงงานของโครงการ

ด้วยบริษัท บริดจสโตน เมทัลฟา (ประเทศไทย) จำกัด ตั้งอยู่ในพื้นที่นิคมอุตสาหกรรม  
อีสเทิร์นซีบอร์ด (ระยอง) ตำบลปลวกแดง อำเภอปลวกแดง จังหวัดระยอง ผลิตเส้นลวดโลหะเคลือบผิว  
( Steel Cord ) ได้รับความเห็นชอบในรายงานการประเมินผลกระทบสิ่งแวดล้อม (EIA) จากสำนักงาน  
นโยบายและแผนทรัพยากรธรรมชาติและสิ่งแวดล้อม (สผ.) ตามหนังสือเลขที่ ทส ๑๐๐๕.๓/๘๔๑๖.๑  
ลงวันที่ ๑๘ พฤษภาคม ๒๕๖๕ โดยกำหนดให้บริษัทฯ ต้องปฏิบัติตามมาตรการติดตามตรวจสอบ  
ผลกระทบด้านสิ่งแวดล้อมอย่างเคร่งครัด และในมาตรการฯ ได้กำหนดให้บริษัทฯ จัดส่งข้อมูลจำนวน  
และช่วงอายุแรงงานของโครงการต่อหน่วยงานที่เกี่ยวข้องเพื่อเป็นประโยชน์ในการวางแผน  
ปฏิบัติงานด้านสุขภาพ

ในการนี้ บริษัทฯ ใ้รขอ จัดส่งข้อมูลจำนวนและช่วงอายุแรงงานของโครงการ  
เพื่อให้สอดคล้องตามมาตรการติดตามตรวจสอบผลกระทบด้านสิ่งแวดล้อมดังกล่าว

จึงเรียนมาเพื่อโปรดพิจารณาให้ความอนุเคราะห์และขอขอบคุณมา ณ โอกาสนี้

ขอแสดงความนับถือ

กรรมการผู้จัดการ

ผู้ประสานงาน : นายอัครเดช พิมพ์ทรัพย์ โทร. 099-6243990

Email: akkaradet.pimsap@bridgestone.com

บร.038/2566

**BRIDGESTONE**

BRIDGESTONE METALPHA (THAILAND) CO.,LTD.  
29/1 Moo 4, Eastern Seaboard Industrial Estate (Rayong)  
1 Pkuk Daeng, A.Pkuk Daeng, Rayong 21140  
Phone : (033) 684700 Fax : (033) 684728

บริษัท บริดจสโตน เมทัลฟา (ประเทศไทย) จำกัด  
29/1 หมู่ที่ 4 นิคมอุตสาหกรรมอีสเทิร์นซีบอร์ด (ระยอง)  
อ.ปลวกแดง อ.ปลวกแดง จ.ระยอง 21140  
โทร : (033) 684700 โทรสาร : (033) 684728

วันที่ 23 มิถุนายน 2566

เรื่อง แจ้งข้อมูลจำนวนและช่วงอายุแรงงานของโครงการ  
เรียน ผู้อำนวยการ โรงพยาบาลส่งเสริมสุขภาพตำบล บ้านหนองก้างข้าว  
สิ่งที่ส่งมาด้วย 1.ข้อมูลจำนวนและช่วงอายุแรงงานของโครงการ

ด้วยบริษัท บริดจสโตน เมทัลฟา (ประเทศไทย) จำกัด ตั้งอยู่ในพื้นที่นิคมอุตสาหกรรม  
อีสเทิร์นซีบอร์ด (ระยอง) ตำบลปลวกแดง อำเภอปลวกแดง จังหวัดระยอง ผลิตเส้นลวดโลหะเคลือบผิว  
( Steel Cord ) ได้รับความเห็นชอบในรายงานการประเมินผลกระทบสิ่งแวดล้อม (EIA) จากสำนักงาน  
นโยบายและแผนทรัพยากรธรรมชาติและสิ่งแวดล้อม (สผ.) ตามหนังสือเลขที่ ทส ๑๐๐๕.๓/๘๔๑๖.๑  
ลงวันที่ ๑๘ พฤษภาคม ๒๕๖๕ โดยกำหนดให้บริษัทฯ ต้องปฏิบัติตามมาตรการติดตามตรวจสอบ  
ผลกระทบด้านสิ่งแวดล้อมอย่างเคร่งครัด และในมาตรการฯ ได้กำหนดให้บริษัทฯ จัดส่งข้อมูลจำนวน  
และช่วงอายุแรงงานของโครงการต่อหน่วยงานที่เกี่ยวข้องเพื่อเป็นประโยชน์ในการวางแผน  
ปฏิบัติงานด้านสุขภาพ

ในการนี้ บริษัทฯ ใ้รขอ จัดส่งข้อมูลจำนวนและช่วงอายุแรงงานของโครงการ  
เพื่อให้สอดคล้องตามมาตรการติดตามตรวจสอบผลกระทบด้านสิ่งแวดล้อมดังกล่าว

จึงเรียนมาเพื่อโปรดพิจารณาให้ความอนุเคราะห์และขอขอบคุณมา ณ โอกาสนี้

ขอแสดงความนับถือ

กรรมการผู้จัดการ

ผู้ประสานงาน : นายอัครเดช พิมพ์ทรัพย์ โทร. 099-6243990

Email: akkaradet.pimsap@bridgestone.com



## ภาคผนวก ค-18

---

แผนป้องกันและระงับอัคคีภัยประจำปี









To T301		IP SF / EV Section		Review Jan - Mar		Review Apr - Jun		Review Jul - Sep		Review Oct - Dec					
cc Susanto, Bungin		Safety Action Plan 2023		SF/EV Jan - May 2023		SF Jan - May 2023		SF/EV Jun - Aug 2023		SF/EV Sep - Nov 2023					
Dre : Tanatnan		Revisi : 05		Jan - May 2023		Jun - Aug 2023		Sep - Nov 2023		Desember 2023					
<p>&lt;&lt; MD Important subjects &gt;&gt;</p> <ol style="list-style-type: none"> <li>Improve management foundation according to promote CSR.</li> <li>Establish foundation of productive activities according to promote BRP.</li> <li>Utilize BMT's assets effectively.</li> <li>Reinforce total competitiveness by BS-WAY</li> <li>Promote SCM from RDO to Tire plant.</li> <li>Human resource development.</li> </ol>															
DMT Slogan : Contributes customer by return to the Basic & Principle															
Action items		Target	Frequency	Jan	Feb	Mar	Apr	May	Jun	Jul	Aug	Sep	Oct	Nov	Dec
<b>1. Safety</b>				W1	W2	W3	W4	W1	W2	W3	W4	W1	W2	W3	W4
<b>1.1 Anti-fire</b>															
1) Monthly Emergency light stock control		Jan ~ Dec	12/Y												
2) Monthly Battery Emergency light stock control		Jan ~ Dec	"												
3) Monthly Exit light stock control		Jan ~ Dec	"												
4) Monthly Battery Exit light stock control		Jan ~ Dec	"												
5) Monthly Smoke detector stock control		Jan ~ Dec	"												
6) Monthly Heat detector stock control		Jan ~ Dec	"												
7) Monthly Other stock control		Jan ~ Dec	"												
<b>1.2 PPE safety</b>															
1) Monthly Safety caps stock control		Jan ~ Dec	12/Y												
2) Monthly Safety shoes stock control		Jan ~ Dec	"												
3) Monthly Safety Black support stock control		Jan ~ Dec	"												
4) Monthly Safety Car plug stock control		Jan ~ Dec	"												
5) Monthly Safety glasses stock control		Jan ~ Dec	"												
6) Monthly chemical uniform stock control		Jan ~ Dec	"												
7) Monthly Safety goggles stock control		Jan ~ Dec	"												
8) Monthly Safety gloves stock control		Jan ~ Dec	"												
9) Monthly Safety Insoles stock control		Jan ~ Dec	"												
10) Monthly Other stock control		Jan ~ Dec	"												
<b>1.3 Occupational accident &amp; Improvement</b>															
1) KY & Nearby Incident		Jan ~ Dec	Every day												
<b>2. Training &amp; Activities</b>															
1) Administration work		Jan ~ Dec	Every month												
2) 3S Activity of PPE room and 3F Section area.		Jan ~ Dec	Every Week												
3) Support data health check up		Jan ~ Dec	Every month												
4) Support Safety rule card		Jan ~ Dec	Every month												
5) Document administrator SF section		Jan ~ Dec	Every day												
6) Training Sub-Contractor		Jan ~ Dec	Every day												
7) Follow Course training Sub-contractor		Jan ~ Dec	Every day												
8) Using Fire Basic Extinguisher Training		Sep ~ Nov	1/Y												
9) Canteen Committee Meeting		Jan ~ Dec	Every month												
10) Training BSFA For Vendor		Mar-Jul, Nov	3/Y												
11) BOS (Training Vendor)		Mar-Nov	2/Y												
<b>1.4 Support Other</b>															
1.) Support Environmental work		Jan ~ Dec	Every month												
2.) Support fire fighting training		Feb-Apr/Aug	3/year												
3.) Support Hot work checker		Jan ~ Dec	Every month												
<b>Remark</b>															



[illegible]

## ภาคผนวก ค-19

---

เอกสารแจ้งข้อมูลการใช้สารเคมีและคุณสมบัติของสารเคมี  
ให้หน่วยงานที่เกี่ยวข้องทราบ



BRIDGESTONE METALPH (THAILAND) CO., LTD.  
29/1 Moo 4, Eastern Seaboard Industrial Estate (Rayong)  
1 Phasi Charoen, A Phasi Charoen, Rayong 21140  
Phone: (033) 684700 Fax: (033) 684728

บริษัท บริดจิสไตน์ เมทัลฟ (ประเทศไทย) จำกัด  
29/1 หมู่ 4 อ.เมืองอุตสาหกรรมอีสเทิร์นซีบอร์ด (ระยอง)  
จ.ระยอง 21140 โทร: (033) 684700 โทรสาร: (033) 684728

ที่ BMT.EIA.11/2022

14 กันยายน 2565

เรื่อง แจ้งข้อมูลการใช้สารเคมีและเอกสารแสดงคุณสมบัติของสารเคมีขอโครงการ

เรียน นายกองคำการบริหารส่วนตำบลเขาคันทรง

สิ่งที่ส่งมาด้วย 1 ข้อมูลการใช้สารเคมีและเอกสารแสดงคุณสมบัติของสารเคมีที่ใช้ในโครงการ

เนื่องด้วยบริษัท บริดจิสไตน์ เมทัลฟ (ประเทศไทย) จำกัด ผู้ผลิตเส้นลวดโลหะเคลือบผิว และได้รับความเห็นชอบในรายงานการประเมินผลกระทบสิ่งแวดล้อมจากสำนักงานนโยบายและแผนทรัพยากรธรรมชาติและสิ่งแวดล้อม (สผ.) ตามหนังสือเลขที่ ทส 1009.3/8416.1 ลงวันที่ 18 พฤษภาคม 2565 โดยกำหนดให้ทางบริษัทต้องปฏิบัติตามมาตรการป้องกันและแก้ไขผลกระทบสิ่งแวดล้อมและมาตรการติดตามตรวจสอบผลกระทบสิ่งแวดล้อมอย่างเคร่งครัด โดยในมาตรการฯ ได้กำหนดให้โครงการจัดส่งข้อมูลการใช้สารเคมีและเอกสารแสดงคุณสมบัติของสารเคมีต่อหน่วยงานที่เกี่ยวข้อง

ในการนี้ บริษัทฯ ไรซ์ขอจัดส่งข้อมูลการใช้สารเคมีและเอกสารแสดงคุณสมบัติของสารเคมีที่ใช้ในโครงการ (ดังเอกสารสิ่งที่ส่งมาด้วย 1) เพื่อให้สอดคล้องตามมาตรการด้านสิ่งแวดล้อมในรายงาน EIA ดังกล่าว

ขอแสดงความนับถือ

กรรมการผู้จัดการ

ได้รับเอกสารแล้ว

ลงชื่อ

วันที่ 19 ก.ย. 2565



BRIDGESTONE METALPH (THAILAND) CO., LTD.  
29/1 Moo 4, Eastern Seaboard Industrial Estate (Rayong)  
1 Phasi Charoen, A Phasi Charoen, Rayong 21140  
Phone: (033) 684700 Fax: (033) 684728

บริษัท บริดจิสไตน์ เมทัลฟ (ประเทศไทย) จำกัด  
29/1 หมู่ 4 อ.เมืองอุตสาหกรรมอีสเทิร์นซีบอร์ด (ระยอง)  
จ.ระยอง 21140 โทร: (033) 684700 โทรสาร: (033) 684728

ที่ BMT.EIA.13/2022

14 กันยายน 2565

๑๙ ก.ย. ๒๕๖๕

เรื่อง แจ้งข้อมูลการใช้สารเคมีและเอกสารแสดงคุณสมบัติของสารเคมีขอโครงการ

เรียน นายกองคำการบริหารส่วนตำบลบ่อวิน

สิ่งที่ส่งมาด้วย 1 ข้อมูลการใช้สารเคมีและเอกสารแสดงคุณสมบัติของสารเคมีที่ใช้ในโครงการ

เนื่องด้วยบริษัท บริดจิสไตน์ เมทัลฟ (ประเทศไทย) จำกัด ผู้ผลิตเส้นลวดโลหะเคลือบผิว และได้รับความเห็นชอบในรายงานการประเมินผลกระทบสิ่งแวดล้อมจากสำนักงานนโยบายและแผนทรัพยากรธรรมชาติและสิ่งแวดล้อม (สผ.) ตามหนังสือเลขที่ ทส 1009.3/8416.1 ลงวันที่ 18 พฤษภาคม 2565 โดยกำหนดให้ทางบริษัทต้องปฏิบัติตามมาตรการป้องกันและแก้ไขผลกระทบสิ่งแวดล้อมและมาตรการติดตามตรวจสอบผลกระทบสิ่งแวดล้อมอย่างเคร่งครัด โดยในมาตรการฯ ได้กำหนดให้โครงการจัดส่งข้อมูลการใช้สารเคมีและเอกสารแสดงคุณสมบัติของสารเคมีต่อหน่วยงานที่เกี่ยวข้อง

ในการนี้ บริษัทฯ ไรซ์ขอจัดส่งข้อมูลการใช้สารเคมีและเอกสารแสดงคุณสมบัติของสารเคมีที่ใช้ในโครงการ (ดังเอกสารสิ่งที่ส่งมาด้วย 1) เพื่อให้สอดคล้องตามมาตรการด้านสิ่งแวดล้อมในรายงาน EIA ดังกล่าว

ขอแสดงความนับถือ

กรรมการผู้จัดการ

ได้รับเอกสารแล้ว

ลงชื่อ

วันที่

ที่ BMT.EIA.12/2022

14 กันยายน 2565

เรื่อง แจ้งข้อมูลการใช้สารเคมีและเอกสารแสดงคุณสมบัติของสารเคมีขอโครงการ

เรียน นายกองคำการบริหารส่วนตำบลตาสิทธิ์

สิ่งที่ส่งมาด้วย 1 ข้อมูลการใช้สารเคมีและเอกสารแสดงคุณสมบัติของสารเคมีที่ใช้ในโครงการ

เนื่องด้วยบริษัท บริดจิสไตน์ เมทัลฟ (ประเทศไทย) จำกัด ผู้ผลิตเส้นลวดโลหะเคลือบผิว และได้รับความเห็นชอบในรายงานการประเมินผลกระทบสิ่งแวดล้อมจากสำนักงานนโยบายและแผนทรัพยากรธรรมชาติและสิ่งแวดล้อม (สผ.) ตามหนังสือเลขที่ ทส 1009.3/8416.1 ลงวันที่ 18 พฤษภาคม 2565 โดยกำหนดให้ทางบริษัทต้องปฏิบัติตามมาตรการป้องกันและแก้ไขผลกระทบสิ่งแวดล้อมและมาตรการติดตามตรวจสอบผลกระทบสิ่งแวดล้อมอย่างเคร่งครัด โดยในมาตรการฯ ได้กำหนดให้โครงการจัดส่งข้อมูลการใช้สารเคมีและเอกสารแสดงคุณสมบัติของสารเคมีต่อหน่วยงานที่เกี่ยวข้อง

ในการนี้ บริษัทฯ ไรซ์ขอจัดส่งข้อมูลการใช้สารเคมีและเอกสารแสดงคุณสมบัติของสารเคมีที่ใช้ในโครงการ (ดังเอกสารสิ่งที่ส่งมาด้วย 1) เพื่อให้สอดคล้องตามมาตรการด้านสิ่งแวดล้อมในรายงาน EIA ดังกล่าว

ขอแสดงความนับถือ

กรรมการผู้จัดการ

ได้รับเอกสารแล้ว

ลงชื่อ

วันที่ 19/9/65



14 กันยายน 2565

เขียน ผู้อำนวยการโรงพยาบาลส่งเสริมสุขภาพตำบลบ้านนาบยางพร

สิ่งที่ส่งมาด้วย 1 ข้อมูลการใช้สารเคมีและเอกสารแสดงคุณสมบัติของสารเคมีที่ใช้ในโครงการ

เมื่อด้วยบริษัท บรอดสโตน เมทซ์ (ประเทศไทย) จำกัด มีผลสืบเนื่องต่อทะเลสาบเคอเบียง และได้รับ ความช่วยเหลือในโครงการบางประการเมื่อมีการประชุมที่ ส.ค.ส. เพื่อหาหนทางดำเนินการในนโยบายและแผน ทรัพยากรธรรมชาติและสิ่งแวดล้อม (ผวน) ตามมติของที่ประชุม ที่ 1009/38416.1 ลงวันที่ 18 พฤษภาคม 2565 โดยกำหนดให้ทางบริษัทต้องปฏิบัติตามมาตรการป้องกันและแก้ไขผลกระทบสิ่งแวดล้อมและ มาตรการติดตามและประเมินผลการดำเนินงานอย่างต่อเนื่องต่อไป และในบางกรณี ได้กำหนดให้โครงการ กิจกรรมภายใต้โครงการพัฒนาและจัดการพื้นที่เกษตรกรรมเพื่อหาหนทางแก้ไขปัญหาการเปลี่ยนแปลง

ในการนี้ บริษัทฯ ให้ความสำคัญข้อมูลการใช้สารเคมีและเอกสารแสดงคุณสมบัติของสารเคมีที่ใช้ในโครงการ (ดังเอกสารสิ่งที่ส่งมาด้วย 1) เพื่อให้สอดคล้องตามมาตรการด้านสิ่งแวดล้อมในรายงาน EIA ดังกล่าว

ขอแสดงความนับถือ

กรรมการผู้จัดการ

ได้รับเอกสารแล้ว

0340

59 AU 61



14 กันยายน 2565

เรื่อง แจ้งข้อมูลการใช้สารเคมีและเอกสารแสดงคุณสมบัติของสารเคมีของโครงการ

(สืบ) ย้ายมาอยู่โรงพยาบาลส่งเสริมสุขภาพตำบลบ้านห้วยปราบ

ซึ่งได้ลงด้วย 1 ข้อของการใช้สารเคมีและเอกสารแสดงคุณสมบัติของสารเคมีที่ใช้ในโครงการ

[illegible]

ในการนี้ บริษัทฯ ให้ความสำคัญส่งข้อมูลการใช้สารเคมีและเอกสารแนบคุณสมบัติของสารเคมีที่ใช้ในโครงการ (ดังเอกสารที่ส่งมาด้วย 1) เพื่อให้สอดคล้องตามมาตรการด้านสิ่งแวดล้อมในรายงาน EIA ดังกล่าว

ขอแสดงความนับถือ

ได้รับเอกสารแล้ว

0450

1004



14 กันยายน 2565

เรื่อง แจ้งข้อมูลการใช้สารเคมีและเอกสารแสดงคุณสมบัติของสารเคมีของโครงการ

เรียน ผู้อำนวยการโรงพยาบาลส่งเสริมสุขภาพตำบลบ้านเขาหิน

สิ่งที่ส่งมาด้วย 1 ข้อมูลการใช้สารเคมีและเอกสารแสดงคุณสมบัติของสารเคมีที่ใช้ในโครงการ

เมื่อถึงวันปฏิบัติ บอร์ดโชน เนติพิทักษ์ (ประเทศไทย) จำกัด ผู้ผลิตสินค้าโลหะเคลือบผิว และได้รับ ความหมายของใบประกาศนียบัตรนี้แทนคณะกรรมการสิ่งแวดล้อมแห่งชาติ กรุงเทพมหานคร โดยมอบหมาย ทรัพยากรธรรมชาติและสิ่งแวดล้อม (ปชส.) ตามมติที่ลงมติที่ลง 1009 38/2416 ก.วันที่ 18 ธันวาคม 2565 โดยกำหนดให้ทางบริษัทฯต้องปฏิบัติตามมาตรการป้องกันและแก้ไขผลกระทบสิ่งแวดล้อมและ มาตรการติดตามตรวจสอบผลกระทบสิ่งแวดล้อมอย่างเคร่งครัด โดยในมาตรการ กำหนดให้โครงการ จัดตั้งและดำเนินการผลิตและประกอบชิ้นงานปั๊มของทางบริษัทฯให้เป็นไปอย่างถูกต้อง

ในการนี้ บริษัทฯ ใ้รขอจัดส่งข้อมูลการใช้สารเคมีและเอกสารแสดงคุณสมบัติของสารเคมีที่ใช้ในโครงการ (ตั้งเอกสารสิ่งที่ส่งมาด้วย 1) เพื่อให้สอดคล้องตามมาตรการด้านสิ่งแวดล้อมในรายงาน EIA ดังกล่าว

ขอแสดงความนับถือ

กรรมการผู้จัดการ

ได้รับเอกสารแล้ว

0150

19/9/65



14 กันยายน 2565

เรื่อง แจ้งข้อกล่าวหาใช้สารเคมีและเอกสารแสดงคุณสมบัติของสารเคมีของโครงการ

เขียน: บัณฑิตวิทยาลัย โรงพยาบาลส่งเสริมสุขภาพตำบลบ้านหนองค้างคาว

สิ่งที่ส่งมาด้วย 1 ข้อมูลการใช้สารเคมีและเอกสารแสดงคุณสมบัติของสารเคมีที่ใช้ในโครงการ

เนื่องด้วยบริษัท ทรู ดิจิทัล กรุ๊ป จำกัด มีผลิตภัณฑ์และโซลูชันเชิงนวัตกรรมและได้รับ  
ความไว้วางใจจากหน่วยงานราชการและภาคธุรกิจ รวมถึงมีผลิตภัณฑ์ที่กำกับโดยธนาคารและแผน  
กพรภายใต้การกำกับดูแลของ ธปท. จากหนังสือที่ลงวันที่ กบ 1009.3/4141.6 บ.บ. 18 พฤษภาคม  
2565 โดยกำหนดให้ทางบริษัทต้องปฏิบัติตามมาตรการป้องกันและแก้ไขผลกระทบเชิงลบต่อสังคมและ  
มาตรการที่เตรียมพร้อมก่อนดำเนินการและหลังดำเนินการเสร็จสิ้น โดยในมาตรการดังกล่าว ได้กำหนดให้โครงการ  
ต้องจัดทำเอกสารที่เกี่ยวข้องและการดำเนินการตามข้อบังคับการมีหน้าที่รับผิดชอบต่อสังคมที่เกี่ยวข้อง

ในการนี้ บริษัทฯ ใ้ขอจัดส่งข้อมูลการใช้สารเคมีและเอกสารแสดงคุณสมบัติของสารเคมีที่ใช้ในโครงการ (ส่งเอกสารสิ่งที่ส่งมาด้วย 1) เพื่อให้สอดคล้องตามมาตรการด้านสิ่งแวดล้อมในรายงาน EIA ดังกล่าว

ขอแสดงความนับถือ

กรรมการผู้จัดการ

ได้รูปแบบของบท

การซื้อ

 $\frac{1}{2}$



## ภาคผนวก ค-20

---

นโยบายอาชีวอนามัยและความปลอดภัย

## นโยบายอาชีวอนามัยและความปลอดภัย

บริษัท บริดจสโตน เมทัลไฟ (ประเทศไทย) จำกัด เป็นผู้ผลิต Steel cord ให้กับผู้ผลิตรายรถยนต์ชั้นนำทั้งในประเทศและต่างประเทศ บริษัทฯถือว่า อาชีวอนามัย ความปลอดภัย และสภาพแวดล้อมในการทำงานเป็นเรื่องสำคัญอย่างยิ่งในการดำเนินการธุรกิจ โดยยึดหลัก "ความปลอดภัยมาเป็นอันดับหนึ่งเหนือสิ่งอื่นใด" ซึ่งเป็นพันธกิจด้านความปลอดภัยของกลุ่มบริดจสโตนทั่วโลก จึงเป็นหน้าที่ของทุกคนที่จะต้องตระหนักและใส่ใจตลอดเวลา เพราะผลกระทบของอุบัติเหตุก่อให้เกิดความเสียหายต่อชีวิต ทรัพย์สิน และการดำเนินการธุรกิจเป็นอย่างมาก

ดังนั้น บริษัทฯ จึงกำหนดนโยบายด้านอาชีวอนามัยและความปลอดภัย ดังต่อไปนี้

1. ดำเนินการด้านอาชีวอนามัยและความปลอดภัยให้สอดคล้องกับกฎหมายและข้อกำหนดที่เกี่ยวข้อง
2. พัฒนาส่งเสริมให้พนักงานและผู้เกี่ยวข้อง มีความรู้ ความเข้าใจ และปลูกฝังจิตสำนึกด้านอาชีวอนามัยและความปลอดภัย เพื่อให้มีความรู้ความสามารถอย่างเพียงพอที่จะสามารถปฏิบัติงานได้อย่างปลอดภัย
3. ดำเนินการควบคุมและป้องกันอันตรายจากการดำเนินกิจกรรมของบริษัทฯ ที่มีความเสี่ยงต่อการเกิดอุบัติเหตุ อุบัติการณ์ การบาดเจ็บ/การเจ็บป่วย และโรคจากการทำงาน ต่อพนักงานและผู้เกี่ยวข้องจาก ไฟฟ้า เครื่องจักร สารเคมี ทัศนียภาพ กันมันดริงส์ และอันตรายอื่นๆ ที่เกี่ยวข้อง เพื่อสร้างสถานที่ทำงานที่มีความปลอดภัยทั้งการทำงานภายในบริษัทและภายนอกบริษัท
4. ให้การสนับสนุนทรัพยากรอย่างเพียงพอและเหมาะสม ต่อการดำเนินงานให้บรรลุตามนโยบายด้านอาชีวอนามัยและความปลอดภัย
5. มีการทบทวนการดำเนินการด้านความปลอดภัยและสนับสนุนให้พนักงานมีส่วนร่วมในการให้ข้อคิดเห็นและปรับปรุงเพื่อให้เกิดความทันสมัยและพัฒนาอย่างต่อเนื่องเพื่อเป็นกรอบในการจัดทำวัตถุประสงค์และเป้าหมาย
6. มีการสื่อสารนโยบาย ข้อมูลข่าวสาร และการดำเนินงานด้านอาชีวอนามัยและความปลอดภัยกับพนักงานและผู้เกี่ยวข้อง รวมทั้งเปิดเผยสู่สาธารณะ และทบทวนอย่างสม่ำเสมอ

ประกาศ ณ วันที่ 21 มีนาคม 2566

กรรมการผู้จัดการ

## ภาคผนวก ค-21

---

หนังสือแต่งตั้งคณะกรรมการอาชีวอนามัยและความปลอดภัย คปอ.



BRIDGESTONE METALPH (THAILAND) CO., LTD.  
29/1 Moo 4, Eastern Seaboard Industrial Estate (Rayong)  
Thuaeng Camp, A.P. Road, Rayong 21140  
Phone : (033) 684700 Fax : (033) 684728  
บริษัท บริดจิสตีล เมทัลฟ (ประเทศไทย) จำกัด  
29/1 หมู่ 4 อ.อุตสาหกรรมตะวันออก (ระยอง) (ระยอง)  
อ.บ้านฉาง อ.บ้านฉาง จ.ระยอง 21140  
โทร : (033) 684700 โทรสาร : (033) 684728

วันที่ 19 สิงหาคม 2565

เรื่อง ยื่นแบบแจ้งคณะกรรมการความปลอดภัย อาชีวอนามัย และสภาพแวดล้อมในการทำงาน  
บริษัท บริดจิสตีล เมทัลฟ (ประเทศไทย) จำกัด ชุดใหม่

เรียน สวัสดิการและคุ้มครองแรงงานจังหวัดระยอง

- สิ่งที่ส่งมาด้วย
1. สำเนาประกาศแต่งตั้งคณะกรรมการความปลอดภัย อาชีวอนามัย และสภาพแวดล้อม  
ในการทำงาน ลงวันที่ 18 สิงหาคม 2565
  2. เอกสารแนบประกอบการแต่งตั้งคณะกรรมการความปลอดภัย
  3. สำเนาใบรับรองผ่านการฝึกอบรมหลักสูตรคณะกรรมการความปลอดภัย

ด้วยบริษัท บริดจิสตีล เมทัลฟ (ประเทศไทย) ซึ่งประกอบกิจการผลิตเส้นใยเหล็กเสริมโครงสร้าง  
ยางรถยนต์ (Steel Cord) ตั้งอยู่เลขที่ 29/1 หมู่ที่ 4 นิคมอุตสาหกรรมอีสเทิร์นซีบอร์ด (ระยอง) ต.ปลวกแดง  
อ.ปลวกแดง จ.ระยอง 21140 เลขสถานประกอบการ : 00439178  
ปัจจุบันมีลูกจ้างจำนวน 404 คน ขอยื่นแบบแจ้งการแต่งตั้งคณะกรรมการความปลอดภัย อาชีวอนามัย  
และสภาพแวดล้อมในการทำงาน ชุดใหม่ (จำนวน 9 คน) ต่อสวัสดิการและคุ้มครองแรงงาน จังหวัดระยอง

จึงเรียนมาเพื่อโปรดทราบ

ขอแสดงความนับถือ

เจ้าหน้าที่ความปลอดภัย

ขอรับรองรายงานผลการดำเนินงานของเจ้าหน้าที่ความปลอดภัยในการทำงาน ที่ดำเนินการข้างต้น

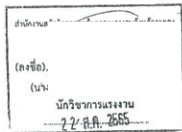

กรรมการผู้จัดการ

ได้รับเอกสารนี้เป็นที่ยอมรับแล้ว  
ลงชื่อ .....  
วันที่ .....



BRIDGESTONE METALPH (THAILAND) CO., LTD.  
29/1 Moo 4, Eastern Seaboard Industrial Estate (Rayong)  
Thuaeng Camp, A.P. Road, Rayong 21140  
Phone : (033) 684700 Fax : (033) 684728  
บริษัท บริดจิสตีล เมทัลฟ (ประเทศไทย) จำกัด  
29/1 หมู่ 4 อ.อุตสาหกรรมตะวันออก (ระยอง) (ระยอง)  
อ.บ้านฉาง อ.บ้านฉาง จ.ระยอง 21140  
โทร : (033) 684700 โทรสาร : (033) 684728

ประกาศ

ที่ BMT\_HR/099/2565

เรื่อง แต่งตั้งคณะกรรมการความปลอดภัย อาชีวอนามัย และสภาพแวดล้อมในการทำงาน

ความปลอดภัยในการทำงานเป็นหน้าที่ซึ่งมีผลต่อส่วนหนึ่งของฝ่ายบริหารและพนักงาน เพื่อให้การบริหารงาน  
ความปลอดภัยได้รับความร่วมมือ และมีประสิทธิภาพ ตามกฎกระทรวง การจ้างให้มีเจ้าหน้าที่ความปลอดภัยในการทำงาน  
บุคลากร หน่วยงาน หรือคณะบุคคลเพื่อดำเนินการด้านความปลอดภัยในสถานประกอบการ พ.ศ. ๒๕๖๕  
บริษัท บริดจิสตีล เมทัลฟ (ประเทศไทย) จำกัด จึงเห็นควรแต่งตั้งผู้ดำรงตำแหน่งดังต่อไปนี้เป็นคณะกรรมการ  
ความปลอดภัย อาชีวอนามัย และสภาพแวดล้อมในการทำงาน ของสถานประกอบการ พ.ศ. ๒๕๖๕  
ลำดับที่ ๘ เป็นกรรมการผู้แทนลูกจ้าง ตามประกาศกระทรวงสวัสดิการและคุ้มครองแรงงาน เรื่อง หลักเกณฑ์และวิธีการ  
เลือกตั้งกรรมการผู้แทนลูกจ้าง โดยเห็นควรแต่งตั้งผู้ดำรงตำแหน่งดังต่อไปนี้

1.	ประธานกรรมการ	ผู้จัดการโรงงาน
2.	กรรมการ	ผู้จัดการแผนกความปลอดภัย
3.	กรรมการ	ผู้จัดการแผนกผลิต
4.	กรรมการ	ผู้จัดการแผนกทรัพยากรบุคคล
5.	กรรมการ	พนักงานแผนกผลิต
6.	กรรมการ	พนักงานแผนกผลิต
7.	กรรมการ	พนักงานแผนกผลิต
8.	กรรมการ	พนักงานแผนกผลิต
9.	กรรมการและเลขานุการ	เจ้าหน้าที่ความปลอดภัยระดับวิชาชีพ

ให้คณะกรรมการมีหน้าที่ ดังต่อไปนี้

1. จัดทำนโยบายด้านความปลอดภัย อาชีวอนามัย และสภาพแวดล้อมในการทำงาน  
ของสถานประกอบการ เสนอต่อฝ่าย
2. จัดทำแนวทางการป้องกันและลดการเกิดอุบัติเหตุ การประสบอันตราย การเจ็บป่วย หรือการเกิดเหตุเดือดร้อน  
รำคาญอันเนื่องจากการทำงานของลูกจ้าง หรือความปลอดภัยในการทำงาน เสนอต่อฝ่าย
3. รายงานและเสนอแนะมาตรการหรือแนวทางปรับปรุงแก้ไขสภาพการทำงานและสภาพแวดล้อมในการทำงาน  
ให้เป็นไปตามกฎหมายเกี่ยวกับความปลอดภัยในการทำงานของฝ่าย เพื่อความปลอดภัยในการทำงาน  
ของลูกจ้าง ผู้รับเหมา และบุคคลภายนอกที่เข้ามาปฏิบัติงานหรือเข้ามาใช้บริการในสถานประกอบการ
4. ส่งเสริมและสนับสนุนกิจกรรมด้านความปลอดภัยในการทำงานของสถานประกอบการ
5. พิจารณาอนุมัติว่าด้วยความปลอดภัย อาชีวอนามัย และสภาพแวดล้อมในการทำงาน  
ของสถานประกอบการเพื่อเสนอความเห็นต่อฝ่าย



BRIDGESTONE METALPH (THAILAND) CO., LTD.  
29/1 Moo 4, Eastern Seaboard Industrial Estate (Rayong)  
Thuaeng Camp, A.P. Road, Rayong 21140  
Phone : (033) 684700 Fax : (033) 684728  
บริษัท บริดจิสตีล เมทัลฟ (ประเทศไทย) จำกัด  
29/1 หมู่ 4 อ.อุตสาหกรรมตะวันออก (ระยอง) (ระยอง)  
อ.บ้านฉาง อ.บ้านฉาง จ.ระยอง 21140  
โทร : (033) 684700 โทรสาร : (033) 684728

เอกสารแนบประกอบการแต่งตั้งคณะกรรมการความปลอดภัย อาชีวอนามัย และสภาพแวดล้อมในการทำงาน  
บริษัท บริดจิสตีล เมทัลฟ (ประเทศไทย) จำกัด ลงวันที่ 18 สิงหาคม 2565

รายชื่อ	หน้าที่	ตำแหน่ง	เลขที่บัตรประชาชน
1.	ประธานกรรมการ	ผู้จัดการโรงงาน	.....
2.	กรรมการ	ผู้จัดการแผนกความปลอดภัย	
3.	กรรมการ	ผู้จัดการแผนกผลิต	
4.	กรรมการ	ผู้จัดการทรัพยากรบุคคล	
5.	กรรมการ	พนักงานแผนกผลิต	
6.	กรรมการ	พนักงานแผนกผลิต	
7.	กรรมการ	พนักงานแผนกผลิต	
8.	กรรมการ	พนักงานแผนกผลิต	
9.	กรรมการและเลขานุการ	เจ้าหน้าที่ความปลอดภัยระดับวิชาชีพ	

6. ส่งเอกสารปฏิบัติการด้านความปลอดภัยในการทำงานและรายงานผลการสำรวจดังกล่าว  
รวมทั้งสถิติการประสบอันตรายที่เกิดขึ้นในสถานประกอบการนี้ในการประชุมคณะกรรมการ  
ความปลอดภัยทุกครั้ง
7. พิจารณาโครงการหรือแผนการฝึกอบรมเกี่ยวกับความปลอดภัยในการทำงาน รวมถึง  
โครงการหรือแผนการอบรมเกี่ยวกับความปลอดภัยในด้านการผลิตของลูกจ้าง  
หัวหน้างาน ผู้บริหาร นายจ้าง และบุคลากรทุกระดับเพื่อเสนอความเห็นต่อฝ่าย
8. จัดวางระบบให้ลูกจ้างทุกคนทุกระดับมีหน้าที่ต้องรายงานสภาพการทำงานที่ไม่ปลอดภัยต่อฝ่าย
9. ติดตามผลความคืบหน้าเรื่องที่เกี่ยวข้องต่อฝ่าย
10. รายงานผลการปฏิบัติงานประจำปี รวมทั้งระบุปัญหา อุปสรรค และข้อเสนอแนะ  
ในการปฏิบัติงานของคณะกรรมการความปลอดภัยเมื่อปฏิบัติงานที่ครบหนึ่งปีเสนอต่อฝ่าย
11. ประเมินผลการดำเนินงานด้านความปลอดภัยในการทำงานของสถานประกอบการ
12. ปฏิบัติงานด้านความปลอดภัยในการทำงานตามที่ได้รับมอบหมาย

ทั้งนี้ ตั้งแต่บัดนี้เป็นต้นไป โดยให้คณะกรรมการความปลอดภัย อาชีวอนามัย และสภาพแวดล้อมใน  
ทำงาน ปฏิบัติหน้าที่จนถึงวันที่ 17 สิงหาคม 2567

ประกาศ ณ วันที่ 18 สิงหาคม 2565

ลงชื่อ .....

กรรมการผู้จัดการ





## บริษัท ศูนย์เทคโนโลยีความปลอดภัยและสิ่งแวดล้อม จำกัด

ใบรับรองสำคัญว่าจ้างเพื่อผลลัพท์

ใบรับรองบริษัทผู้ให้บริการความปลอดภัยและสุขภาพแวดล้อมในการทำงาน

ประกาศใช้ฉบับที่ 12 ฉบับ

วันที่ ๑๑ ธันวาคม ๒๕๖๑



## สมุดบันทึกความปลอดภัยและสุขภาพในการทำงาน (ประเทศไทย)

รับรองว่า

ผู้ผ่านการอบรมหลักสูตร "คณะกรรมการความปลอดภัยและสุขภาพแวดล้อมในการทำงาน"

ระยะเวลาที่อบรม 12 ชั่วโมง

วันที่ ๑๑ ธันวาคม ๒๕๖๑

นายสมชาย งามยิ่งยง (ประธาน)

เจ้าหน้าที่ความปลอดภัย

หมายเลขประจำตัว ๕๕๕๕๕



สำนักงานคณะกรรมการความปลอดภัยและสุขภาพ

บริษัท ปันปันปัน จำกัด และ บริษัท ปันปันปัน จำกัด

39/๑ ถนนวิภาวดีรังสิต กรุงเทพมหานคร ๑๐๑๖๐

ใบรับรองการปฏิบัติงานและสุขภาพของนาย นาย ปันปันปัน อายุ ๓๕ ปี

นาย ปันปันปัน อายุ ๓๕ ปี

ดำเนินการตามข้อกำหนดของกระทรวงแรงงาน และความปลอดภัยในการทำงาน

ดำเนินการตามข้อกำหนดของกระทรวงแรงงาน และความปลอดภัยในการทำงาน

ดำเนินการตามข้อกำหนดของกระทรวงแรงงาน และความปลอดภัยในการทำงาน

ดำเนินการตามข้อกำหนดของกระทรวงแรงงาน และความปลอดภัยในการทำงาน

ดำเนินการตามข้อกำหนดของกระทรวงแรงงาน และความปลอดภัยในการทำงาน

หมายเลขประจำตัว ๕๕๕๕๕



บริษัท เอ็นพีซี เซฟตี้ แอนด์ เอ็นvironmental Service Co., Ltd.

ใบรับรองการปฏิบัติงานและสุขภาพของนาย นาย ปันปันปัน อายุ ๓๕ ปี

นาย ปันปันปัน อายุ ๓๕ ปี

ดำเนินการฝึกอบรมหลักสูตรความปลอดภัยและสุขภาพในการทำงาน

ดำเนินการฝึกอบรมหลักสูตรความปลอดภัยและสุขภาพในการทำงาน

ดำเนินการฝึกอบรมหลักสูตรความปลอดภัยและสุขภาพในการทำงาน

ดำเนินการฝึกอบรมหลักสูตรความปลอดภัยและสุขภาพในการทำงาน

ดำเนินการฝึกอบรมหลักสูตรความปลอดภัยและสุขภาพในการทำงาน

บริษัท บ้านหนองกรัง แปรรูปผลไม้แห้ง แสงแก้ว ครอบคลุมพื้นที่อำเภอวังแก้ว

โครงการพัฒนาระบบสุขภาพการดูแลสุขภาพและคุ้มครองสุขภาพ ๒๕๖๓ - ๒๕๖๕

ฝ่ายการอบรมหลักสูตรฯ คณะกรรมการการอุดมศึกษา (สกอ.) และสถาบันอุดมศึกษา

ตามกฎกระทรวง กำหนดมาตรฐานในการบริหารและการจัดการสภาพแวดล้อมปลอดภัย

เจ้าพระยาสุรสีห์ และรักษาพระนครส่วนเมืองเก่า พ.ศ. ๒๔๘๕

[illegible]

เจ้าได้มาเยี่ยม ๖ พฤศจิกายน พุทธศักราช ๒๕๕๕

สมชาย เสงี่ยมบุบผา ๕๔๗๐๐



บริษัท ศูนย์เทคโนโลยีความปลอดภัยและสิ่งแวดล้อม จำกัด

ให้ทั้งสองฝ่ายนำคดีขึ้นไว้ฟ้องขอ

ได้รับการอบรมหลักสูตรและแผนการความปลอดภัยและสุขภาพแวดล้อมในการทำงาน

S.-E. M. S. Housley 12 July

ໄທໂລ ໙ ວັນທີ 11 ມີນາ 2551



บริษัท ปันทองกรุ๊ป แอนด์เอสมัตต์ จำกัด ครอบคลุมแทนที่ ย้ายที่

[illegible]

มื่อได้กลิ่นมันก็รีบวิ่งไป

ฝ่ายการอบรมหลักสูตร คณะกรรมการควบคุมดูแลภัย สุขีวัฒนธรรม

และถือว่าพบจุดเริ่มต้นในภารกิจนี้

ตามกฎกระทรวง ว่าแห่งมาตราฐานในการบริหารและกาจัดกาคุ้มครองความปลอดภัย อาชีวอนามัย

และโครงการเพื่อส่งเสริมการอ่าน พ.ศ. ๒๕๔๙

72941020102011 12 20

2555 91



สถาบันวิจัยนโยบายสังคมและความปลอดภัยในการท่าอากาศยาน

บริษัท ปิโตรเลียมปิรามิด จำกัด (มหาชน) เลขที่ ๓๓๓ ถนนวิภาวดีรังสิต กรุงเทพมหานคร ๑๐๑๖๐

07101 1974.12.18 44.75°C (27.95°C) 2.141945 2.074734 6/65

ได้ทำการชำระเป็นหนี้จากกรมสถิติการและคุ้มครองแรงงาน และเป็นสมาชิก C.I. ๕๓๐ - ๐๐๙

เมื่อคุณได้ทำใจที่สงบแล้ว

สำนักงานเลขาธิการสภาการศึกษา คณะกรรมการการอุดมศึกษา และสำนักงานส่งเสริมการศึกษานอกระบบและการศึกษาตามอัธยาศัย

ตามกฎกระทรวง กำหนดสมณฐานในการรับราชการและการรับราชการและการทำงานพิเศษด้วย

เจ้าหญิงและเจ้าชายแห่งไมกาโงม W.O. ๒๕๔

ศาสตราจารย์ ดร. วรวิทย์ วัฒนศิริ

[illegible]

આમાયોગેશીબંધી ૬૮૯૦૯

พ.บ.0172/05-51



## บริษัท ศูนย์เทคโนโลยีความปลอดภัยและสิ่งแวดล้อม จำกัด

ได้แต่งตั้งนายบุญชู ใจดี

ให้ดำเนินการอบรมหลักสูตรความปลอดภัยและสุขภาพแวดล้อมในการทำงาน  
ระดับพนักงาน 12 ชั่วโมง

วันที่ ๓๓ วันที่ 11 กันยายน 2551

ศูนย์เทคโนโลยีความปลอดภัยและสิ่งแวดล้อม

# ภาคผนวก ค-22

---

ตัวอย่าง MSDS





Bridgestone Metalpha (Thailand) Co., Ltd.		Issue by	T301	T3
		Sasiprapa	Wanchai	Chirapon

เอกสารข้อมูลความปลอดภัยของสารเคมี (MSDS/SDS)

Rev.1 , Effective date : 11-Apr-2023

1. รายละเอียดเกี่ยวกับสารเคมี (Chemical data)	ชื่อทางการค้า (trade name)	Winchem 198 - Silicon H1
	ชื่อทางเคมี (chemical name)	-
	สูตรทางเคมี (chemical formula)	-

SDS No. : CM-435

2. การจำแนกสารเคมีอันตราย (classification)	ประเภท/อันตรายของสารเคมีตาม UN class (UN class)	
U.N. Number	1950	
CAS No.	-	
3. ข้อมูลผู้ผลิต/จำหน่าย (manufacturer/supplier data)	บริษัท/ผู้ผลิต/จำหน่าย	
	บ.บิเลชันส์ จำกัด 61-65 อ.เฉลิมพระเกียรติ 2 กรุงเทพมหานคร 10100	
	โทร 662243871	

Class 2.1 (ก๊าซไวไฟ)



4. ส่วนประกอบ (Composition, Information on Ingredients)	ชื่อสารเคมี (chemical name)	CAS No.	ปริมาณสารเคมี (weight)
	Hydrocarbons, C6-C7, n-alkanes, isalkanes, cyclic, <5% n-hexane	ไม่มีข้อมูล	15-25%

ORIGINAL

5. คุณสมบัติทางกายภาพและเคมี (physical and chemical properties)	คุณสมบัติทางกายภาพและเคมี (physical and chemical properties)	
ของเหลวสีน้ำตาล มีกลิ่นเหมือนไฮโดรคาร์บอน, จุดหลอมเหลว ไม่มีข้อมูล, จุดเดือด -10°C, จุดวาบไฟ <-20°C, อัตราการระเหย <0°C		

6. ทางเข้าร่างกาย / อาการ / อันตราย	การปฐมพยาบาล (first aid measures)
เมื่อเข้าตา (eye contact)	ล้างด้วยน้ำสะอาดต่อเนื่องหลาย ๆ นาที ถอดคอนแทกเลนส์ออกและล้างต่อไป
เมื่อสูดดม (inhalation)	เคลื่อนย้ายผู้ป่วยไปยังที่อากาศบริสุทธิ์และรีบโทรแจ้งรถพยาบาล หากไม่พบแพทย์จากอาการในขั้นต้น
เมื่อสัมผัสผิวหนัง (skin contact)	ล้างด้วยสบู่และน้ำ หากมีข้อสงสัยการระคายเคืองให้พาไปพบแพทย์
เมื่อกลืนกิน (ingestion)	เมื่อกลืนกิน (ingestion) ล้างปาก และพาไปพบแพทย์ทันที

7. การปฐมพยาบาล (first aid measures)	การปฐมพยาบาล (first aid measures)
เมื่อเข้าตา (eye contact)	ล้างด้วยน้ำสะอาดต่อเนื่องหลาย ๆ นาที ถอดคอนแทกเลนส์ออกและล้างต่อไป
เมื่อสูดดม (inhalation)	เคลื่อนย้ายผู้ป่วยไปยังที่อากาศบริสุทธิ์และรีบโทรแจ้งรถพยาบาล หากไม่พบแพทย์จากอาการในขั้นต้น
เมื่อสัมผัสผิวหนัง (skin contact)	ล้างด้วยสบู่และน้ำ หากมีข้อสงสัยการระคายเคืองให้พาไปพบแพทย์
เมื่อกลืนกิน (ingestion)	เมื่อกลืนกิน (ingestion) ล้างปาก และพาไปพบแพทย์ทันที

8. อุปกรณ์ป้องกัน / วิธีการปฏิบัติ (personal protection / general guideline)	อุปกรณ์ป้องกัน / วิธีการปฏิบัติ (personal protection / general guideline)
ถุงมือ, แว่นตาป้องกัน, เสื้อคลุม	

9. สภาวะ / สภาพต้องหลีกเลี่ยง (condition to avoid)	สภาวะ / สภาพต้องหลีกเลี่ยง (condition to avoid)
ไม่มีข้อมูล	

10. ข้อปฏิบัติกรณีรั่วไหล / เก็บของ (personal caution)	ข้อปฏิบัติกรณีรั่วไหล / เก็บของ (personal caution)
หลีกเลี่ยงการสัมผัสโดยตรง ล้างมือหลังใช้งาน	
วิธีการทำความสะอาด (method for clean up)	
ดูดซับด้วยผ้าสะอาดและเก็บทิ้งในที่ปิดอย่างเหมาะสมหรือรวบรวมและกำจัด	
สารดับเพลิงที่เหมาะสม (extinguishing media)	
โฟม, น้ำ, ผงเคมีแห้ง	

11. การเก็บรักษาและจัดเก็บ (handling and storage)	การเก็บรักษาและจัดเก็บ (handling and storage)
เก็บให้ห่างจากความร้อนและเปลวไฟ เก็บในภาชนะปิด เก็บในที่แห้งและเย็น หากเกิดการรั่วไหล ให้รีบทำความสะอาดทันที	

วันที่ทำสำเนาด้วยตนเอง หากต้องการสำเนา กรุณาติดต่อแผนกสิ่งแวดล้อม

Bridgestone Metalpha (Thailand) Co., Ltd.		Issue by	T301	T3
		Sasiprapa	Wanchai	Chirapon

เอกสารข้อมูลความปลอดภัยของสารเคมี (MSDS/SDS)

Rev.1 , Effective date : 24-Oct-2022

1. รายละเอียดเกี่ยวกับสารเคมี (Chemical data)	ชื่อทางการค้า (trade name)	COSMO NEW MIGHTY SUPER 10
	ชื่อทางเคมี (chemical name)	-
	สูตรทางเคมี (chemical formula)	-

SDS No. : CM-434

2. การจำแนกสารเคมีอันตราย (classification)	ประเภท/อันตรายของสารเคมีตาม UN class (UN class)	
U.N. Number	-	
CAS No.	-	
3. ข้อมูลผู้ผลิต/จำหน่าย (manufacturer/supplier data)	บริษัท/ผู้ผลิต/จำหน่าย	
	COSMO OIL LUBRICANTS CO., LTD.	
	1-1, Shibaura 1-Chome, Minato-ku Tokyo, 105-8331 Japan	

Class 9 (วัตถุอันตรายอื่น)



4. ส่วนประกอบ (Composition, Information on Ingredients)	ชื่อสารเคมี (chemical name)	CAS No.	ปริมาณสารเคมี (weight)
	Mineral oil Additive	confidential N/A	90-99% 1-10%

ORIGINAL

5. คุณสมบัติทางกายภาพและเคมี (physical and chemical properties)	คุณสมบัติทางกายภาพและเคมี (physical and chemical properties)	
ของเหลวสีเหลือง มีกลิ่นฉุนร้อน, ความหนืด 0.84 g/cm <sup>3</sup> , จุดวาบไฟ 182°C, ไม่ละลายน้ำ		

6. ทางเข้าร่างกาย / อาการ / อันตราย	การปฐมพยาบาล (first aid measures)
เมื่อเข้าตา (eye contact)	ล้างด้วยน้ำสะอาดจำนวนมากโดยยกเปลือกตาขึ้น หากมีข้อสงสัยการระคายเคืองให้พาไปพบแพทย์
เมื่อสูดดม (inhalation)	หากเกิดการระคายเคืองของระบบทางเดินหายใจให้รีบโทรแจ้งรถพยาบาล หากมีข้อสงสัยการระคายเคืองให้พาไปพบแพทย์
เมื่อสัมผัสผิวหนัง (skin contact)	ล้างด้วยสบู่และน้ำ หากมีข้อสงสัยการระคายเคืองให้พาไปพบแพทย์
เมื่อกลืนกิน (ingestion)	เมื่อกลืนกิน (ingestion) ล้างปากด้วยน้ำ หากทำให้อาเจียน ให้นำพาไปพบแพทย์

7. การปฐมพยาบาล (first aid measures)	การปฐมพยาบาล (first aid measures)
เมื่อเข้าตา (eye contact)	ล้างด้วยน้ำสะอาดจำนวนมากโดยยกเปลือกตาขึ้น หากมีข้อสงสัยการระคายเคืองให้พาไปพบแพทย์
เมื่อสูดดม (inhalation)	หากเกิดการระคายเคืองของระบบทางเดินหายใจให้รีบโทรแจ้งรถพยาบาล หากมีข้อสงสัยการระคายเคืองให้พาไปพบแพทย์
เมื่อสัมผัสผิวหนัง (skin contact)	ล้างด้วยสบู่และน้ำ หากมีข้อสงสัยการระคายเคืองให้พาไปพบแพทย์
เมื่อกลืนกิน (ingestion)	เมื่อกลืนกิน (ingestion) ล้างปากด้วยน้ำ หากทำให้อาเจียน ให้นำพาไปพบแพทย์

8. อุปกรณ์ป้องกัน / วิธีการปฏิบัติ (personal protection / general guideline)	อุปกรณ์ป้องกัน / วิธีการปฏิบัติ (personal protection / general guideline)
ถุงมือ, แว่นตาป้องกัน, เสื้อคลุมใช้อุปกรณ์ป้องกันส่วนบุคคลที่เหมาะสม	

9. สภาวะ / สภาพต้องหลีกเลี่ยง (condition to avoid)	สภาวะ / สภาพต้องหลีกเลี่ยง (condition to avoid)
ความร้อน, สารที่เข้ากันไม่ได้	

10. ข้อปฏิบัติกรณีรั่วไหล / เก็บของ (personal caution)	ข้อปฏิบัติกรณีรั่วไหล / เก็บของ (personal caution)
หลีกเลี่ยงการสัมผัสโดยตรง ล้างมือหลังใช้งาน	
วิธีการทำความสะอาด (method for clean up)	
ดูดซับด้วยกระดาษหรือผ้าสะอาดและนำใส่ภาชนะที่เหมาะสมนำไปกำจัดตามกฎหมาย หรือกำจัดให้เป็นของเสียอันตราย	
สารดับเพลิงที่เหมาะสม (extinguishing media)	
โฟม, น้ำ, ผงเคมีแห้ง	

11. การเก็บรักษาและจัดเก็บ (handling and storage)	การเก็บรักษาและจัดเก็บ (handling and storage)
เก็บให้ห่างจากความร้อนและเปลวไฟ เก็บในภาชนะปิด เก็บในที่แห้งและเย็น หากเกิดการรั่วไหล ให้รีบทำความสะอาดทันที	

วันที่ทำสำเนาด้วยตนเอง หากต้องการสำเนา กรุณาติดต่อแผนกสิ่งแวดล้อม



(10) 01-G1, No.2-Form No.3 Rev.3

BMT RAYONG PLANT DOCUMENT

Bridgestone Metalpha (Thailand) Co.,Ltd.

Issue By

T301

T3

Sasirapa

Wanchai

Chirapon

Rev.1 , Effective date : 11-Apr-2023

เอกสารข้อมูลความปลอดภัยของสารเคมี (MSDS/SDS)

1. รายละเอียดเกี่ยวกับสารเคมี (Chemical data)

ชื่อทางการค้า (trade name)

LPS® Precision Clean (Aerosol)

ชื่อทางเคมี (chemical name)

-

สูตรทางเคมี (chemical formula)

-

2. การจำแนกสารเคมีอันตราย (classification)

U.M. Number 1950

CAS No. -

3. ข้อมูลผู้ผลิต/จำหน่าย (manufacturer/supplier data)

ITW Pro Brands

4647 Hugh Howell Rd., Tucker, GA30084 (U.S.A)

4. ส่วนประกอบ (Composition, Information on Ingredients)

ชื่อสารเคมี (chemical name)

Petroleum gases,liquefied,sweetened/Petroleum gas

ปริมาณสารเคมี (weight)

1-5%

ชื่อทางเคมี (chemical name)

[complex combination of hydrocarbons combination of hydrocarbons

ปริมาณสารเคมี (weight)

270-705-8

ชื่อทางเคมี (chemical name)

process to convert mercaptans or to remove acidic impurities.It consists

ปริมาณสารเคมี (weight)

1-3%

ชื่อทางเคมี (chemical name)

of hydrocarbons having

ปริมาณสารเคมี (weight)

94.02%

ชื่อทางเคมี (chemical name)

disodium metasilicate

ปริมาณสารเคมี (weight)

-

ชื่อทางเคมี (chemical name)

Other components below reportable levels

ปริมาณสารเคมี (weight)

-

5. คุณสมบัติทางกายภาพและเคมี (physical and chemical properties)

สมบัติเคมี

สีฟ้าใส มีกลิ่นฉุน, pH 12.7, จุดหลอมเหลว ไม่มีข้อมูล, จุดเดือด 93.33°C, จุดวาบไฟ ไม่มีข้อมูล, ผลละลายน้ำได้ 100%

6. ทางเข้าสู่ร่างกาย / อาการ / ส่วนรวม

เนื้อมีบาดแผล (eye contact)

ระคายเคืองตาอย่างรุนแรง

เนื้อมีบาดแผล (inhalation)

การสูดดมเป็นเวลานานอาจเกิดอันตราย

เนื้อมีบาดแผล (skin contact)

ระคายเคืองผิวหนัง

เนื้อมีบาดแผล (ingestion)

รู้สึกลำบากในทางเดินอาหาร

7. การปฐมพยาบาล (first aid measures)

เนื้อมีบาดแผล (eye contact)

ล้างตาในน้ำสะอาดทันทีอย่างน้อย 15 นาที ถอดคอนแทคเลนส์ออกและล้างต่อ หากไม่พบแพทย์ให้ทำการล้างตาต่อไปจนพบแพทย์หากมีอาการในขั้นรุนแรง

เนื้อมีบาดแผล (inhalation)

เคลื่อนย้ายไปยังที่อากาศบริสุทธิ์ หากไม่พบแพทย์ให้ทำการล้างตาต่อไปจนพบแพทย์ หากมีอาการระคายเคืองให้ทำการล้างตาต่อไปจนพบแพทย์

เนื้อมีบาดแผล (skin contact)

ถอดเสื้อผ้าออก หากผิวหนังสัมผัสกับสารเคมีให้ล้างผิวหนังด้วยน้ำสะอาดและสบู่ หากมีอาการระคายเคืองให้ทำการล้างตาต่อไปจนพบแพทย์

เนื้อมีบาดแผล (ingestion)

อย่าให้ผู้ป่วยอาเจียนหรือคายน้ำออก หากผู้ป่วยมีอาการผิดปกติให้รีบนำผู้ป่วยไปพบแพทย์

8. อุปกรณ์ป้องกัน / ข้อควรปฏิบัติสำหรับ (personal protection / general guideline)

ถุงมือ, หน้ากากอนามัย, หน้าปัดลม

9. การระมัดระวัง / การหลีกเลี่ยง (condition to avoid)

การเก็บรักษา

เก็บในที่เย็นและแห้ง ห่างจากเปลวไฟ

10. ข้อควรระวังในการใช้ (personal caution)

การเก็บรักษา

เก็บในที่เย็นและแห้ง ห่างจากเปลวไฟ

11. การเก็บรักษาและกำจัด (handling and storage)

การเก็บรักษา

เก็บในที่เย็นและแห้ง ห่างจากเปลวไฟ

หน้าทำสำเนาด้วยตนเอง หากต้องการสำเนา กรุณาติดต่อแผนกสิ่งแวดล้อม

## ภาคผนวก ค-23

---

เอกสารอนุญาตเข้าทำงาน (Work Permit)

งานประกายไฟ งานที่้อบอากาศ





[illegible]

1. *Chlorophyll a* and *b* were determined using a spectrophotometer (Shimadzu UV-1601) at 663 nm and 646 nm, respectively. The concentration of chlorophyll was calculated using the following formula:  $\text{Chlorophyll } a = 12.7 \times \text{OD}_{663} - 2.59 \times \text{OD}_{646}$  and  $\text{Chlorophyll } b = 21.6 \times \text{OD}_{646} - 5.10 \times \text{OD}_{663}$  (Arar and Collins, 1987).



บริษัท เกรเนออร์ อิน ไทย จำกัด

ผู้ศึกษาอบรมโดยจัดบุคคลที่ได้รับอนุญาตตามภาษา ๑๑ ไปจนผู้แปลเลขที่ ๐๕๑๐-๐๗-๒๕๖๔-๐๐๔

แนวความคิดทั่วไปไว้เพื่อแสดงว่า

With this certificate, hereto certifies that

ผ่านการฝึกอบรมหลักสูตร

has completed the training program, usually

ความปลอดภัยในการทำงานเพื่อป้องกันอุบัติเหตุ ผู้ควบคุมงาน ผู้ช่วยเหลือและผู้ปฏิบัติงานในท่าอากาศยาน

Confined Space Safety Training for Permit Issuer, Entry Supervisor, Attendant, Authorised Entrant

ตามกฎกระทรวงมหาดไทยว่าด้วยการปกครองส่วนท้องถิ่น พ.ศ. ๒๕๒๖

[illegible]

เมื่อวันที่ ๑๓ ถึง วันเสาร์ที่ ๑๖ กันยายน ๒๕๒๖ (๒๔ ชั่วโมง)

[illegible]

This Certificate is issued on Sep 16, 2023

សេចក្តីសម្រេចរបស់  
(មន្ត្រីរដ្ឋបាល) ក្រសួងរដ្ឋបាល

**CONCLUSIONS**



**บริษัท สหกรรมเทคโนโลยี จำกัด**  
โรงพยาบาลเมืองสมุทรปราการ  
136 ถนนพหลโยธิน 12 แขวงคลองเตย เขตสวนหลวง กรุงเทพฯ 10250 Tel : 0-2174-7966 Fax : 0-2173-7883  
**เมืองสมุทรปราการคือเมืองนวัตกรรม**  
1-1-1 สุขุมวิท 101 แขวงคลองเตย เขตสวนหลวง กรุงเทพฯ 10250 Tel : 0-2173-4861 Fax : 0-2173-7312 Fax : 0-2173-7333  
**เมืองสมุทรปราการคือเมืองนวัตกรรม**  
888/88/1 ซอยสุขุมวิท 101 แขวงคลองเตย เขตสวนหลวง กรุงเทพฯ 10250 Tel : 0-2173-7345

No. 5734295

วันที่ 4/9/2566

ใบรับรองแพทย์  
โรงพยาบาลเมืองสมุทรปราการ

ไม่เป็นเหตุพาลภาพ ไร้ความสามารถ จัดฟันเพี้ยนไม่สมประกอบ และปราศจากโรคต่อไป

- โรคเรื้อน
- วัณโรคในระยะอันตราย
- โรคเท้าช้างในระยะที่ปรากฏอาการเป็นที่รังเกียจของสังคม
- โรคยาเสพติดให้โทษอย่างร้ายแรง
- โรคพิษสุราเรื้อรัง

เห็นว่า สามารถทำงานในที่อับอากาศได้



0250

ได้รับการตรวจร่างกาย

แบบที่ ๒๘

หมายเหตุ : (ก) เป็นแพทย์ซึ่งได้ขึ้นทะเบียนรับใบอนุญาตประกอบวิชาชีพเวชกรรม  
(ข) โฉนดลงว่าเป็นผู้มีอำนาจตามบรรทัดเสียงใด หรือหาจากโรคที่เป็นเหตุต้องให้ออกจาก  
ราชการ(ถ้าคง)





MUANGSAMUTPAKNUM HOSPITAL  
156 Tetaham 12 Road, Parknam, Muang, Samutprakum 10270  
Tel. 0-2173-7766-75 Fax. 0-2173-7783

Page: 1 / 1

Test Name	Result	Unit	Reference Range
Chemistry			
Fast Blood Sugar	H 138	mg/dL	[74 - 99]

Report By : HATHAITIP SUKSAARD (MT.10259)

Report Date : SEP 04, 2023 08:21:19

Approve By : HATHAITIP SUKSAARD (MT.10259)

Print Date : SEP 04, 2023 08:22:16

Remark : L, H = Lower, Upper on reference range LL, HH = Lower, Upper on panic range



MUANGSAMUTPAKNUM HOSPITAL  
156 Tetaham 12 Road, Parknam, Muang, Samutprakum 10270  
Tel. 0-2173-7766-75 Fax. 0-2173-7783

Page: 1 / 1

Name

Id No. : 6478746

Test Name	Result	Unit	Reference Range
Chemistry			
Fast Blood Sugar	H 100	mg/dL	[74 - 99]

Report By : HATHAITIP SUKSAARD (MT.10259)

Report Date : SEP 04, 2023 08:21:18

Approve By : HATHAITIP SUKSAARD (MT.10259)

Print Date : SEP 04, 2023 08:22:02

Remark : L, H = Lower, Upper on reference range LL, HH = Lower, Upper on panic range



บริษัท สมุทรเวช จำกัด  
โรงพยาบาลเมืองสมุทรปราการ  
156 ถนนพหลโยธิน 12 คลองน้ำใส อ.เมือง จ.สมุทรปราการ 10270 Tel. 0-2173-7766-75 Fax. 0-2173-7783  
เมืองสมุทรปราการคลินิกพิเศษ  
156/1 ถนนพหลโยธิน คลองน้ำใส อ.เมือง จ.สมุทรปราการ 10270 Tel. 0-2173-4861-3 Fax. 0-2173-2133  
เมืองสมุทรปราการคลินิกพิเศษ  
156/2 ถนนพหลโยธิน คลองน้ำใส อ.เมือง จ.สมุทรปราการ 10270 Tel. 0-2173-4861-3 Fax. 0-2173-2133

No. 5734293

ใบรับรองแพทย์  
โรงพยาบาลเมืองสมุทรปราการ

ไม่เป็นทุกภาพ ใช้ความสามารวจิตเห็นพ้องไม่สมบูรณ์ และปราศจากโรคต่อไปนี้

โรคเรื้อรัง  
โรคไตในระยะอันตราย  
โรคหัวใจในระยะที่รุนแรง การเป็นที่ยึดของแข็ง  
โรคหลอดเลือดหัวใจอย่างรุนแรง  
โรคติดเชื้อหรือ

เห็นว่า สามารถทำงานได้ตามปกติ

ลงชื่อ

ผู้รับรองแพทย์

แพทย์ผู้ตรวจ

หมายเหตุ : (ก) เป็นแพทย์ซึ่งได้ขึ้นทะเบียนรับใบอนุญาตประกอบวิชาชีพเวชกรรม

(ข) ให้แสดงว่าเป็นผู้มีอำนาจตามกฎหมายหรือจากโรคที่เป็นเหตุต้องให้ออกจาก  
ราชการ(ถ้ามี)

FR-OPD-01



บริษัท สมุทรเวช จำกัด  
โรงพยาบาลเมืองสมุทรปราการ  
156 ถนนพหลโยธิน 12 คลองน้ำใส อ.เมือง จ.สมุทรปราการ 10270 Tel. 0-2173-7766-75 Fax. 0-2173-7783  
เมืองสมุทรปราการคลินิกพิเศษ  
156/1 ถนนพหลโยธิน คลองน้ำใส อ.เมือง จ.สมุทรปราการ 10270 Tel. 0-2173-4861-3 Fax. 0-2173-2133  
เมืองสมุทรปราการคลินิกพิเศษ  
156/2 ถนนพหลโยธิน คลองน้ำใส อ.เมือง จ.สมุทรปราการ 10270 Tel. 0-2173-4861-3 Fax. 0-2173-2133

No. 5734294

ใบรับรองแพทย์  
โรงพยาบาลเมืองสมุทรปราการ

วันที่ 4/9/2566

ไม่เป็นทุกภาพ ใช้ความสามารวจิตเห็นพ้องไม่สมบูรณ์ และปราศจากโรคต่อไปนี้

โรคเรื้อรัง  
โรคไตในระยะอันตราย  
โรคหัวใจในระยะที่รุนแรง การเป็นที่ยึดของแข็ง  
โรคหลอดเลือดหัวใจอย่างรุนแรง  
โรคติดเชื้อหรือ

เห็นว่า สามารถทำงานได้ตามปกติ

ลงชื่อ

ผู้รับรองแพทย์

แพทย์ผู้ตรวจ

หมายเหตุ : (ก) เป็นแพทย์ซึ่งได้ขึ้นทะเบียนรับใบอนุญาตประกอบวิชาชีพเวชกรรม

(ข) ให้แสดงว่าเป็นผู้มีอำนาจตามกฎหมายหรือจากโรคที่เป็นเหตุต้องให้ออกจาก  
ราชการ(ถ้ามี)

FR-OPD-01



**MUANGSAMUTPAKNUM HOSPITAL**  
156 Tetsabam 12 Road, Parknam, Muang, Samutprakum 10270  
Tel. 0-2173-7766-75 Fax. 0-2173-7783

Page : 1 / 1

Test Name	Result	Unit	Reference Range
<b>Chemistry</b>			
Fast Blood Sugar	H 106	mg/dL	[74 - 99]

Report By : HATHAITIP SUKSAARD (MT.10259)

Report Date : SEP 04, 2023 08:21:13

Approve By : HATHAITIP SUKSAARD (MT.10259)

Print Date : SEP 04, 2023 08:21:35

Remark : L , H = Lower , Upper on reference range LL , HH = Lower , Upper on panic range



บริษัท สมุทรวิถิจ จำกัด  
โรงพยาบาลเมืองสมุทรปราการ  
156 ถนนเทศบาล 12 ซ.ปิ่นเกล้า ซ.เมือง อ.สมุทรปราการ 10270 Tel. 0-2173-7766-75 Fax. 0-2173-7783  
เมืองสมุทรปราการ อ.เมือง อ.สมุทรปราการ 10280 Tel. 0-2122-4081-3, 0-2122-2312 Fax. 0-2122-2331  
เมืองสมุทรปราการ อ.เมือง อ.สมุทรปราการ 10280 Tel. 0-2124-3461-5 Fax. 0-2124-3465

No. 5734296

**ใบรับรองแพทย์**  
**โรงพยาบาลเมืองสมุทรปราการ**

ไม่เป็นทุกภาพ ไร้ความสมบูรณ์ จิตที่ผิดปกติ ไม่สมบูรณ์ และปราศจากโรคต่อไปนี้ :

โรคเรื้อรัง  
โรคในระหว่างตั้งครรภ์  
โรคที่อาจเป็นอันตรายต่อทารก  
โรคที่อาจเป็นอันตรายต่อมารดา  
โรคที่อาจเป็นอันตรายต่อทารก  
โรคที่อาจเป็นอันตรายต่อมารดา

เห็นว่า สามารถปฏิบัติงานในที่อื่นได้

ลงชื่อ

ผู้รับการตรวจร่างกาย

แพทย์ผู้ตรวจ

หมายเหตุ : (ก) เป็นแพทย์ซึ่งให้คำแนะนำเกี่ยวกับสุขภาพและโรคภัยไข้เจ็บ

(ข) ให้แสดงว่าเป็นผู้มีอำนาจตามกฎหมายหรือโรค หรือหากโรคที่เป็นเหตุให้ต้องออกจาก  
ราชการ(ถ้ามี)

FR-OPD-01



**MUANGSAMUTPAKNUM HOSPITAL**  
156 Tetsabam 12 Road, Parknam, Muang, Samutprakum 10270  
Tel. 0-2173-7766-75 Fax. 0-2173-7783

Page : 1 / 1

<b>Chemistry</b>			
Fast Blood Sugar	91	mg/dL	[74 - 99]

Report By : HATHAITIP SUKSAARD (MT.10259)

Report Date : SEP 04, 2023 08:22:20

Approve By : HATHAITIP SUKSAARD (MT.10259)

Print Date : SEP 04, 2023 08:22:25

Remark : L , H = Lower , Upper on reference range LL , HH = Lower , Upper on panic range



บริษัท สมุทรวิถิจ จำกัด  
โรงพยาบาลเมืองสมุทรปราการ  
156 ถนนเทศบาล 12 ซ.ปิ่นเกล้า ซ.เมือง อ.สมุทรปราการ 10270 Tel. 0-2173-7766-75 Fax. 0-2173-7783  
เมืองสมุทรปราการ อ.เมือง อ.สมุทรปราการ 10280 Tel. 0-2122-4081-3, 0-2122-2312 Fax. 0-2122-2331  
เมืองสมุทรปราการ อ.เมือง อ.สมุทรปราการ 10280 Tel. 0-2124-3461-5 Fax. 0-2124-3465

No. 5734292

**ใบรับรองแพทย์**  
**โรงพยาบาลเมืองสมุทรปราการ**

วันที่ 4/9/2566

ไม่เป็นทุกภาพ ไร้ความสมบูรณ์ จิตที่ผิดปกติ ไม่สมบูรณ์ และปราศจากโรคต่อไปนี้ :

โรคเรื้อรัง  
โรคในระหว่างตั้งครรภ์  
โรคที่อาจเป็นอันตรายต่อทารก  
โรคที่อาจเป็นอันตรายต่อมารดา  
โรคที่อาจเป็นอันตรายต่อทารก  
โรคที่อาจเป็นอันตรายต่อมารดา

เห็นว่า สามารถทำงานในที่อื่นได้

หมายเหตุ : (ก) เป็นแพทย์ซึ่งให้คำแนะนำเกี่ยวกับสุขภาพและโรคภัยไข้เจ็บ

(ข) ให้แสดงว่าเป็นผู้มีอำนาจตามกฎหมายหรือโรค หรือหากโรคที่เป็นเหตุให้ต้องออกจาก  
ราชการ(ถ้ามี)

FR-OPD-01





MUANGSAMUTPAKUM HOSPITAL  
156 Tesabam 12 Road, Pathum, Muang, Samutprakum 10270  
Tel. 0-2173-7766-78 Fax. 0-2173-7783

Page: 1 / 1

รายงาน KYT (ในแบบภาพ KYT มาด้วย)  
บริษัท Tech Service Co., Ltd.  
งานที่: ...  
เจ้าของงาน: ...  
(BMT)

วันที่	ชื่อกลุ่ม	ชื่อสมาชิกในกลุ่ม	ชื่องาน (KYT)
04/09/24	67C		Repair system
เวลา	group / process		No. 3
04:00	67C		

ลำดับที่	การประเมิน	ผลการประเมิน	ผลการประเมินโดยผู้ประเมินและผู้เกี่ยวข้อง	ผลการประเมินโดยผู้ประเมินและผู้เกี่ยวข้อง
1	รอบ	รอบ		
2	รอบ	รอบ		
3	รอบ	รอบ		
4	รอบ	รอบ		
5	รอบ	รอบ		
6	รอบ	รอบ		
7	รอบ	รอบ		
8	รอบ	รอบ		
9	รอบ	รอบ		
10	รอบ	รอบ		
11	รอบ	รอบ		
12	รอบ	รอบ		

Round 2 (จุดที่ต้องระวังที่ซ้ำๆ)  
ผลการประเมินโดยผู้ประเมินและผู้เกี่ยวข้อง

ลำดับที่	การประเมิน	ผลการประเมิน	ผลการประเมินโดยผู้ประเมินและผู้เกี่ยวข้อง	ผลการประเมินโดยผู้ประเมินและผู้เกี่ยวข้อง
1	รอบ	รอบ		
2	รอบ	รอบ		
3	รอบ	รอบ		
4	รอบ	รอบ		
5	รอบ	รอบ		
6	รอบ	รอบ		
7	รอบ	รอบ		
8	รอบ	รอบ		
9	รอบ	รอบ		
10	รอบ	รอบ		
11	รอบ	รอบ		
12	รอบ	รอบ		

Report By : HATHAITIP SUKSAARD (MT.10259)  
Approve By : HATHAITIP SUKSAARD (MT.10259)  
Remark : L , H = Lower , Upper on reference range LL , HH = Lower , Upper on panic range

09001-GL No. 1-Form No. 1 Rev. 1 BMT RAYONG PLANT DOCUMENTS

ใบอนุญาตทำงานในที่จำกัด (CONFINED SPACE WORK PERMIT)

ขออนุญาตทำงานในที่จำกัด (Request permit to do Confined Spaces Work)

ชื่อหน่วยงาน (Vendor name) BMT-R

โดยนาย/นางสาว/นาง (Requester) Mr./Ms./Mrs. ...

วันที่ทำงาน (Period of job) 27/7/23 เวลา (Time) 14.00-15.00

พื้นที่ทำงาน (Working area) โรง 5 จำนวนคนทำงาน (Manpower) 2

งานที่ต้องทำ (Job to do) ...

ผู้ติดต่อขอเข้าทำงาน (Vendor Staff) ...

ผู้ติดต่อขอเข้าทำงาน (Emergency contact vendor) ...

รายละเอียดงาน (Job details) ...

การประเมินความเสี่ยง (Risk assessment) ...

การอนุมัติ (Approval) ...

09001-GL No. 1-Form No. 1 Rev. 1 BMT RAYONG PLANT DOCUMENTS

ใบอนุญาตทำงานในที่จำกัด (CONFINED SPACE WORK PERMIT)

ขออนุญาตทำงานในที่จำกัด (Request permit to do Confined Spaces Work)

ชื่อหน่วยงาน (Vendor name) BMT-R

โดยนาย/นางสาว/นาง (Requester) Mr./Ms./Mrs. ...

วันที่ทำงาน (Period of job) 27/7/23 เวลา (Time) 14.00-15.00

พื้นที่ทำงาน (Working area) โรง 5 จำนวนคนทำงาน (Manpower) 2

งานที่ต้องทำ (Job to do) ...

ผู้ติดต่อขอเข้าทำงาน (Vendor Staff) ...

ผู้ติดต่อขอเข้าทำงาน (Emergency contact vendor) ...

รายละเอียดงาน (Job details) ...

การประเมินความเสี่ยง (Risk assessment) ...

การอนุมัติ (Approval) ...





เลขทะเบียนบัตร: 66214-003  
(Certificate no.)

Trainer in Thai

WWW.TRAINERTHAI.COM

บริษัท ไทรเนอร์ อิน ไทย จำกัด

จัดอบรมโดยได้รับอนุญาตจาก พ.ร.บ. ๓๓๖  
A training organization permitted with Department of Labour Protection and Welfare, The Ministry of Labour, Thailand No. 0501-03-2564-0004

มอบบัตรนี้ให้ด้วย

With this certificate, hereto certifies that

ผ่านการฝึกอบรมแล้ว  
has completed the training program, namely

ความปลอดภัยในการทำงานในที่อับอากาศ สำหรับ ผู้อนุญาต ผู้ควบคุมงาน ผู้ช่วยเหลือและผู้ปฏิบัติงานในที่อับอากาศ  
Confined Space Safety Training for Permit Issuer, Entry Supervisor, Attendant, Authorized Entrant

ตามกฎหมายว่าด้วยการฝึกอบรมในกรณีนี้  
Pursuant to the ministerial regulation on the prescribing of standard of administration and management of occupational safety, health and work environment in Confined Space B.E. 2562

เมื่อวันที่ ๑๑ กันยายน ๒๕๖๒  
On Sep 11, 2019

สถานที่ฝึกอบรม: บริษัท ไทรเนอร์ อิน ไทย จำกัด ๓๓๖ ถนนสุขุมวิท กรุงเทพมหานคร ๑๐๑๑๐  
The Certificate is issued on Sep 16, 2023

นายสุวิทย์ ใจดี  
(นายสุวิทย์ ใจดี)

กรรมการผู้จัดการ

เลขทะเบียนบัตร: 66214-001  
(Certificate no.)

Trainer in Thai

WWW.TRAINERTHAI.COM

บริษัท ไทรเนอร์ อิน ไทย จำกัด

จัดอบรมโดยได้รับอนุญาตจาก พ.ร.บ. ๓๓๖  
A training organization permitted with Department of Labour Protection and Welfare, The Ministry of Labour, Thailand No. 0501-03-2564-0004

มอบบัตรนี้ให้ด้วย

With this certificate, hereto certifies that

ผ่านการฝึกอบรมแล้ว  
has completed the training program, namely

ความปลอดภัยในการทำงานในที่อับอากาศ สำหรับ ผู้อนุญาต ผู้ควบคุมงาน ผู้ช่วยเหลือและผู้ปฏิบัติงานในที่อับอากาศ  
Confined Space Safety Training for Permit Issuer, Entry Supervisor, Attendant, Authorized Entrant

ตามกฎหมายว่าด้วยการฝึกอบรมในกรณีนี้  
Pursuant to the ministerial regulation on the prescribing of standard of administration and management of occupational safety, health and work environment in Confined Space B.E. 2562

เมื่อวันที่ ๑๑ กันยายน ๒๕๖๒  
On Sep 11, 2019

สถานที่ฝึกอบรม: บริษัท ไทรเนอร์ อิน ไทย จำกัด ๓๓๖ ถนนสุขุมวิท กรุงเทพมหานคร ๑๐๑๑๐  
The Certificate is issued on Sep 16, 2023

นายสุวิทย์ ใจดี  
(นายสุวิทย์ ใจดี)

กรรมการผู้จัดการ

เลขทะเบียนบัตร: 66214-004  
(Certificate no.)

Trainer in Thai

WWW.TRAINERTHAI.COM

บริษัท ไทรเนอร์ อิน ไทย จำกัด

จัดอบรมโดยได้รับอนุญาตจาก พ.ร.บ. ๓๓๖  
A training organization permitted with Department of Labour Protection and Welfare, The Ministry of Labour, Thailand No. 0501-03-2564-0004

มอบบัตรนี้ให้ด้วย

With this certificate, hereto certifies that

ผ่านการฝึกอบรมแล้ว  
has completed the training program, namely

ความปลอดภัยในการทำงานในที่อับอากาศ สำหรับ ผู้อนุญาต ผู้ควบคุมงาน ผู้ช่วยเหลือและผู้ปฏิบัติงานในที่อับอากาศ  
Confined Space Safety Training for Permit Issuer, Entry Supervisor, Attendant, Authorized Entrant

ตามกฎหมายว่าด้วยการฝึกอบรมในกรณีนี้  
Pursuant to the ministerial regulation on the prescribing of standard of administration and management of occupational safety, health and work environment in Confined Space B.E. 2562

เมื่อวันที่ ๑๑ กันยายน ๒๕๖๒  
On Sep 11, 2019

สถานที่ฝึกอบรม: บริษัท ไทรเนอร์ อิน ไทย จำกัด ๓๓๖ ถนนสุขุมวิท กรุงเทพมหานคร ๑๐๑๑๐  
The Certificate is issued on Sep 16, 2023

นายสุวิทย์ ใจดี  
(นายสุวิทย์ ใจดี)

กรรมการผู้จัดการ

เลขทะเบียนบัตร: 66214-002  
(Certificate no.)

Trainer in Thai

WWW.TRAINERTHAI.COM

บริษัท ไทรเนอร์ อิน ไทย จำกัด

จัดอบรมโดยได้รับอนุญาตจาก พ.ร.บ. ๓๓๖  
A training organization permitted with Department of Labour Protection and Welfare, The Ministry of Labour, Thailand No. 0501-03-2564-0004

มอบบัตรนี้ให้ด้วย

With this certificate, hereto certifies that

ผ่านการฝึกอบรมแล้ว  
has completed the training program, namely

ความปลอดภัยในการทำงานในที่อับอากาศ สำหรับ ผู้อนุญาต ผู้ควบคุมงาน ผู้ช่วยเหลือและผู้ปฏิบัติงานในที่อับอากาศ  
Confined Space Safety Training for Permit Issuer, Entry Supervisor, Attendant, Authorized Entrant

ตามกฎหมายว่าด้วยการฝึกอบรมในกรณีนี้  
Pursuant to the ministerial regulation on the prescribing of standard of administration and management of occupational safety, health and work environment in Confined Space B.E. 2562

เมื่อวันที่ ๑๑ กันยายน ๒๕๖๒  
On Sep 11, 2019

สถานที่ฝึกอบรม: บริษัท ไทรเนอร์ อิน ไทย จำกัด ๓๓๖ ถนนสุขุมวิท กรุงเทพมหานคร ๑๐๑๑๐  
The Certificate is issued on Sep 16, 2023

นายสุวิทย์ ใจดี  
(นายสุวิทย์ ใจดี)

กรรมการผู้จัดการ



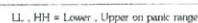





บริษัท สมุทรพรทิจ จำกัด  
โรงพยาบาลเมืองสมุทรปราการ  
156 ถนนสุขุมวิท 12 แขวงคลองตัน เขตคลองเตย กรุงเทพมหานคร 10270 Tel: 0-2173-7766-75 Fax: 0-2173-7783  
เมืองสมุทรปราการ  
1-3/1 ซ.สุขุมวิท 12 แขวงคลองตัน เขตคลองเตย กรุงเทพมหานคร 10270 Tel: 0-2173-4081-3, 0-2173-2332 Fax: 0-2173-2333  
เมืองสมุทรปราการ  
888-20-21 ซ.ก. 1 แขวงคลองตัน เขตคลองเตย กรุงเทพมหานคร 10270 Tel: 0-2173-3441-5 Fax: 0-2173-3445

ใบรับรองแพทย์  
โรงพยาบาลเมืองสมุทรปราการ

No. 5734293

วันที่ 4/07/56

ไม่เป็นพหุพลากร ใช้ความสามารวจที่เห็นพ้องไม่ประกอบ และปรากฏโรคต่อไปนี้:

- โรคเรื้อน
- วัณโรคในระยะอันตราย
- โรคหัวใจในระยะที่ปรากฏ การเป็นโรคที่เรื้อรังของสังคม
- โรคของหลอดเลือดหัวใจที่รุนแรง
- โรคพิษสุรา หรือโรค

เห็นว่า สามารถทำงานในที่สาธารณะได้

หมายเหตุ: (ก) เป็นแพทย์ซึ่งได้ขึ้นทะเบียนกับใบอนุญาตประกอบวิชาชีพแพทยกรรม  
(ข) ให้แสดงว่าขึ้นทะเบียนกับใบอนุญาตประกอบวิชาชีพแพทยกรรม หรือหากโรคที่เป็นเหตุต้องให้ออกจาก  
ราชการ (ถ้ามี)

FR-OPD-01



บริษัท สมุทรพรทิจ จำกัด  
โรงพยาบาลเมืองสมุทรปราการ  
156 ถนนสุขุมวิท 12 แขวงคลองตัน เขตคลองเตย กรุงเทพมหานคร 10270 Tel: 0-2173-7766-75 Fax: 0-2173-7783  
เมืองสมุทรปราการ  
1-3/1 ซ.สุขุมวิท 12 แขวงคลองตัน เขตคลองเตย กรุงเทพมหานคร 10270 Tel: 0-2173-4081-3, 0-2173-2332 Fax: 0-2173-2333  
เมืองสมุทรปราการ  
888-20-21 ซ.ก. 1 แขวงคลองตัน เขตคลองเตย กรุงเทพมหานคร 10270 Tel: 0-2173-3441-5 Fax: 0-2173-3445

รายงานผลการตรวจสุขภาพ

การตรวจร่างกายตามระบบ	ผลการตรวจ
ศีรษะ หน้า หู (Head-Face-Neck)	ปกติ
ตา (Eyes)	ปกติ
หู (Ears)	ปกติ
จมูก (Nose)	ปกติ
ปาก ฟัน (Mouth-Teeth)	ปกติ
ต่อมไทรอยด์ (Thyroid gland)	ปกติ
ปอด หัวอก เต้านม (Lung-Chest-Breast)	ปกติ
หัวใจ (Heart)	ปกติ
เส้นเลือด (Vascular System)	ปกติ
ท้อง (Abdomen)	ปกติ
ต่อมน้ำเหลือง (Lymph nodes)	ปกติ
แขน ขา มือ (Extremities)	ปกติ
ผิวหนัง (Skin)	ปกติ
ระบบประสาท (Neurological)	ปกติ
ระบบกระดูก และข้อต่อ (Musculoskeletal & Joints)	ปกติ

น้ำหนักในเลือดปกติ  
ผลการตรวจปัสสาวะ  
ผลการตรวจ X-Ray  
ผลการตรวจอื่น ๆ  
สายตาปกติ ไม่พบความผิดปกติ ปฏิเสธโรคเบาหวาน  
ไม่พบความผิดปกติของ  
ไม่พบโรคทางเดินหายใจ  
คลื่นไฟฟ้าหัวใจปกติ  
สรุปผลการตรวจ  
สามารถปฏิบัติงานในที่สาธารณะได้  
คำแนะนำ  
BMI = 28.12 เกินเกณฑ์มาตรฐาน

FR-OPD-07



MUANGSAMUTPAKNUM HOSPITAL  
156 Tetsaborn 12 Road, Pathum, Muang, Samutprakarn 10270  
Tel: 0-2173-7766-75 Fax: 0-2173-7783

Page: 1 / 1

Test Name	Result	Unit	Reference Range
Chemistry			
Fast Blood Sugar	H 100	mg/dL	(74 - 99)

R

A

Remark: L, H = Lower, Upper on reference range LL, HH = Lower, Upper on panic range

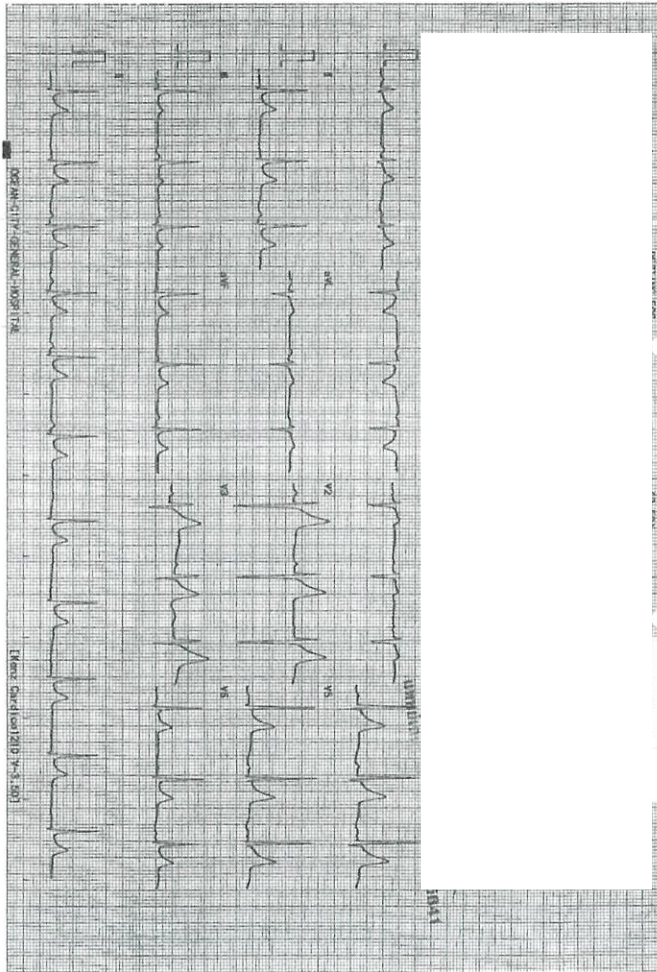

บริษัท สมุทรเวช จำกัด  
โรงพยาบาลเมืองสมุทรปราการ  
156 ถนนสุขุมวิท 12 แขวงคลองตันเหนือ เขตวัฒนา กรุงเทพมหานคร 10110  
โทร 0-2173-7766-75 Fax 0-2173-7783  
เมืองสมุทรปราการ โทร 0-2323-4681-3, 0-2323-2332 Fax 0-2323-2333  
เมืองสมุทรปราการ โทร 0-2323-4681-3, 0-2323-2332 Fax 0-2323-2333  
เมืองสมุทรปราการ โทร 0-2323-4681-3, 0-2323-2332 Fax 0-2323-2333

No. 5734294

ใบรับรองแพทย์  
โรงพยาบาลเมืองสมุทรปราการ

ไม่เป็นเหตุพลาการ ไร้ความสามารถ จิตไม่ผิวนไม่ตบะประกอบ และปราศจากโรคต่อไปนี้ :

- โรคเรื้อรัง
- โรคติดต่ออันตราย
- โรคที่เข้าในระหว่างการรักษาเป็นเหตุของสังคม
- โรคจิตเวชที่ก่อให้เกิดอันตราย
- โรคพิษสุราเรื้อรัง

เห็นว่า สามารถทำงานในที่อันตรายได้

ผู้รับการตรวจร่างกาย

แพทย์ผู้ตรวจ

หมายเหตุ : (ก) เป็นแพทย์ซึ่งได้ขึ้นทะเบียนรับใบอนุญาตประกอบวิชาชีพเวชกรรม  
(ข) ไม่แสดงว่าเป็นผู้รับราชการตามกฎหมายว่าด้วยโรคติดต่อหรือโรคติดต่ออันตราย  
ราชการ (ถ้ามี)

FR-OPD-01



บริษัท สมุทรเวช จำกัด  
โรงพยาบาลเมืองสมุทรปราการ  
156 ถนนสุขุมวิท 12 แขวงคลองตันเหนือ เขตวัฒนา กรุงเทพมหานคร 10110  
โทร 0-2173-7766-75 Fax 0-2173-7783  
เมืองสมุทรปราการ โทร 0-2323-4681-3, 0-2323-2332 Fax 0-2323-2333  
เมืองสมุทรปราการ โทร 0-2323-4681-3, 0-2323-2332 Fax 0-2323-2333  
เมืองสมุทรปราการ โทร 0-2323-4681-3, 0-2323-2332 Fax 0-2323-2333

รายงานผลการตรวจสุขภาพ

การตรวจร่างกายตามระบบ	ผลการตรวจ	ผลการตรวจเลือด
ศีรษะ หน้า คอ (Head-Face-Neck)	ปกติ	น้ำตาลในเลือดปกติ
ตา (Eyes)	ปกติ	
หู (Ears)	ปกติ	
จมูก (Nose)	ปกติ	
ปาก ฟัน (Mouth-Teeth)	ปกติ	
ต่อมไทรอยด์ (Thyroid gland)	ปกติ	
ปอด หัวใจ เส้นลม (Lung-Chest-Breasts)	ปกติ	
หัวใจ (Heart)	ปกติ	
เส้นเลือด (Vascular System)	ปกติ	
ท้อง (Abdomen)	ปกติ	
ต่อมน้ำเหลือง (Lymph nodes)	ปกติ	
แขน ขา เท้า (Extremities)	ปกติ	
ผิวหนัง (Skin)	ปกติ	
ระบบประสาท (Neurological)	ปกติ	
ระบบกระดูก ข้อ และกล้ามเนื้อ (Musculoskeleton & Joints)	ปกติ	

ผลการตรวจเลือด

น้ำตาลในเลือดปกติ

ผลการตรวจปัสสาวะ

ผลการตรวจ X-Ray

ผลการตรวจอื่นๆ

สุขภาพปกติ ไม่พบความผิดปกติ ปฏิเสธโรคเรื้อรัง

ไม่พบความผิดปกติใดๆ

ไม่พบโรคทางเดินหายใจ

คลื่นไฟฟ้าหัวใจปกติ

สรุปผลการตรวจ

สามารถปฏิบัติงานในที่อันตรายได้

กำหนดให้

BMI = 19.75 อยู่ในเกณฑ์มาตรฐาน



MUANGSAMUTPRAKARN HOSPITAL

156 Tetsaham 12 Road, Parknam, Muang, Samutprakarn 10270

Page : 1 / 1

Report By : HATHATIP SUKSAARD (MT.10269)

Report Date : SEP 04, 2023 06:21:13

Approve By : HATHATIP SUKSAARD (MT.10269)

Print Date : SEP 04, 2023 06:21:35

Remark : L, H = Lower, Upper on reference range

LL, HH = Lower, Upper on panic range





page 45, No. 38 from No. 2 + 3 May 1

[illegible][illegible]
**Trainer in Thai**

บริษัท เทรณเนอร์ อินเตอร์ จำกัด

document was obtained in consultation with Environment of Labour Protection and Welfare, The Ministry of Labour, P.O. Box 103, 2564-8906.

С. П. КОЗЛОВ

with this certificate, he/she certifies that

has correlated the training program, namely,

ความปลอดภัยในการทำงานเพื่อป้องกันอุบัติเหตุและสุขภาพ

Confined Space Safety Training for Permit Issuer, Entry Supervisor, Attendant, Authorised Entrant

สมาคมกฎกระทรวงกำหนดมาตรฐานในการบริหาร จัดการ และดำเนินการด้านความปลอดภัย อาชีวอนามัย และสภาพแวดล้อมในการทำงานเกี่ยวกับอากาศยาน พ.ศ. ๒๕๖๒

Further, the consistent limitation on the presentation of abstract of administration and management of occupational safety, health and work environment in Confined Space B [2562]

เมื่อวันพุธที่ ๑๓ ถึง วันเสาร์ที่ ๑๖ กันยายน ๒๕๖๖ (๓๙ ชั่วโมง)

[illegible]

Второй вариант — это вариант с использованием метода наименьших квадратов (МНК). В этом случае мы можем использовать формулу:

This Certificate is issued on Sep 16, 2023







บริษัท สมุทรเวช จำกัด  
โรงพยาบาลเมืองสมุทรปราการ  
156 ถนนสุขุมวิท 12 แขวงคลองตันเหนือ เขตวัฒนา กรุงเทพมหานคร 10110  
โทร 0-2173-7766-75 โทรสาร 0-2173-7783  
แฟกซ์ 0-2173-7783  
E-mail: info@muangsamutpaiknumhospital.com

No. 5734285

### ใบรับรองแพทย์ โรงพยาบาลเมืองสมุทรปราการ

วันที่ 4/9/2566

ประจำ โรงพยาบาลเมืองสมุทรปราการ

(๗) สุขภาพแข็งแรงสมบูรณ์ดี

ไม่เจ็บป่วยผิดปกติ ไร้ความผิดปกติ จิตตวิปลาส ไม่สมบูรณ์ และปราศจากโรคภัยไข้เจ็บ

โรคเรื้อรัง  
โรคในกระเพาะอาหาร  
โรคหัวใจในกระเพาะอาหารเป็นทั้งของแข็งและของเหลว  
โรคของหลอดเลือดหัวใจที่หลอดเลือดหัวใจ  
โรคของหลอดเลือดหัวใจที่หลอดเลือดหัวใจ

เห็นว่า สามารถทำงานได้ตามปกติ

ผู้รับรองร่างกาย

แพทย์ผู้ตรวจ

หมายเหตุ : (ก) เป็นแพทย์ผู้ตรวจ  
(ข) ให้แสดงว่าเป็นผู้มีอำนาจหน้าที่ตามกฎหมายหรือจากโรคที่เป็นเหตุต้องให้หยุดการทำงาน (ถ้ามี)

FR-OPD-01



บริษัท สมุทรเวช จำกัด  
โรงพยาบาลเมืองสมุทรปราการ  
156 ถนนสุขุมวิท 12 แขวงคลองตันเหนือ เขตวัฒนา กรุงเทพมหานคร 10110  
โทร 0-2173-7766-75 โทรสาร 0-2173-7783  
แฟกซ์ 0-2173-7783  
E-mail: info@muangsamutpaiknumhospital.com

### รายงานผลการตรวจสุขภาพ

การตรวจร่างกายตามระบบ	ผลการตรวจ
ศีรษะ หน้า คอ (Head-Face-Neck)	ปกติ
ตา(Eyes)	ปกติ
หู (Ears)	ปกติ
จมูก (Nose)	ปกติ
ปาก ฟัน (Mouth-Teeth)	ปกติ
ต่อมไทรอยด์ (Thyroid gland)	ปกติ
ปอด หัวใจ เส้นลม (Lung-Chest-Breast)	ปกติ
หัวใจ (Heart)	ปกติ
เส้นเลือด (Vascular System)	ปกติ
ท้อง (Abdomen)	ปกติ
ต่อมน้ำเหลือง (Lymph nodes)	ปกติ
แขน ขา เท้า (Extremities)	ปกติ
ผิวหนัง (Skin)	ปกติ
ระบบประสาท (Neurological)	ปกติ
ระบบกระดูก และข้อต่อ (Musculoskeleton & Joints)	ปกติ

ผลการตรวจเลือด  
น้ำตาลในเลือดทั้งหมด

ผลการตรวจปัสสาวะ

ผลการตรวจX-Ray

ผลการตรวจอื่นๆ

สาเหตุปกติ ไม่พบความผิดปกติ

ไม่พบความผิดปกติใดๆ

ไม่พบโรคทางเดินหายใจ

คลื่นไฟฟ้าหัวใจปกติ

สรุปผลการตรวจ

สามารถปฏิบัติงานได้ตามปกติ

คำแนะนำ

BMI = 27.73 เกินเกณฑ์มาตรฐาน

FR-OPD-07



MUANGSAMUTPAIKNUM HOSPITAL

156 Tetsaborn 12 Road, Pathumwan, Bangkok 10110  
Tel. 0-2173-7766-75 Fax. 0-2173-7783

Page: 1 / 1

||  
C  
Fa

Report By : HATHAITIP SUKSAARD (MT.10259)

Report Date : SEP 04, 2023 08:21:19

Approve By : HATHAITIP SUKSAARD (MT.10259)

Print Date : SEP 04, 2023 08:22:16

Remark : L, H = Lower, Upper on reference range LL, HH = Lower, Upper on panic range

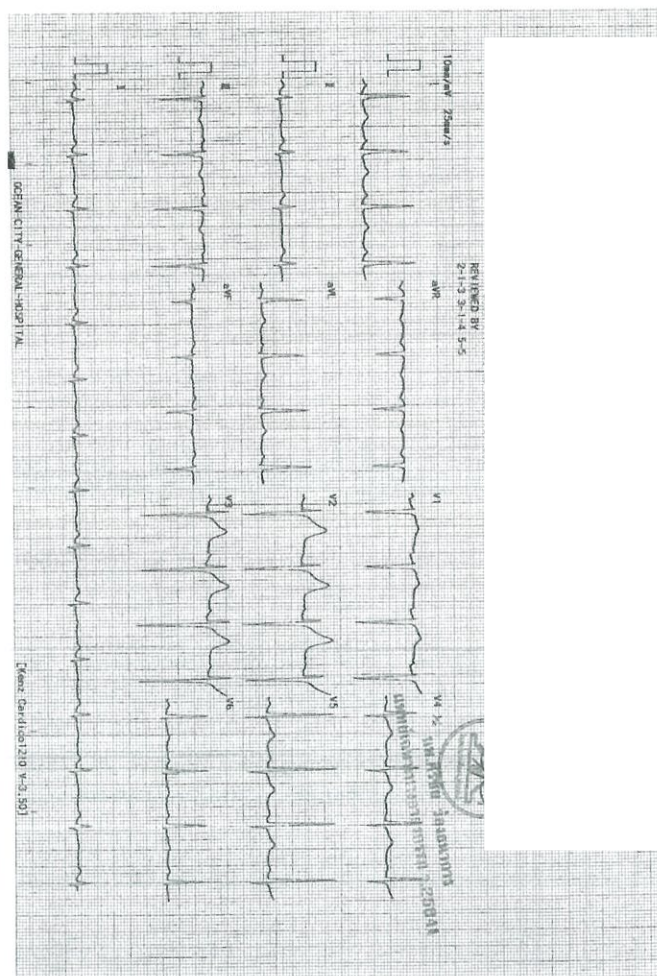





บริษัท สมุทรเวช จำกัด  
โรงพยาบาลเมืองสมุทรปราการ  
156 ถนนสุขุมวิท 12, กรุงเทพฯ, ถนนสุขุมวิท 10270 Tel: 0-2173-7766-75 Fax: 0-2173-7783  
เมืองสมุทรปราการ จังหวัดสมุทรปราการ  
156 ถนนสุขุมวิท 12, กรุงเทพฯ, ถนนสุขุมวิท 10270 Tel: 0-2173-7766-75 Fax: 0-2173-7783  
เมืองสมุทรปราการ จังหวัดสมุทรปราการ

ใบรับรองแพทย์  
โรงพยาบาลเมืองสมุทรปราการ

No. 5734293

วันที่ ๕/๑๖/๕๕

ไม่เป็นเหตุพดภาพ ไร้ความสามารถ จิตที่เปลี่ยนไม่สมบูรณ์ และปราศจากโรคต่อไปนี้ :

โรคชรา  
โรคในกระเพาะอาหาร  
โรคที่เข้าในกระเพาะอาหารเป็นระยะของของแข็ง  
โรคประสาทผิดปกติให้โทษอย่างร้ายแรง  
โรคพิษสุราเรื้อรัง

เห็นว่า...สามารถทำงานในที่อื่นอีกได้

หมายเหตุ : (ก) เป็นแพทย์ซึ่งได้ขึ้นทะเบียนรับใบอนุญาตประกอบวิชาชีพเวชกรรม  
(ข) ให้แนบลงว่าเป็นผู้รับใบอนุญาตประกอบวิชาชีพเวชกรรม หรือหากขาดโรคที่ขึ้นทะเบียนออกจากรายการ(ถ้ามี)

FR-OPD-01



บริษัท สมุทรเวช จำกัด  
โรงพยาบาลเมืองสมุทรปราการ  
156 ถนนสุขุมวิท 12, กรุงเทพฯ, ถนนสุขุมวิท 10270 Tel: 0-2173-7766-75 Fax: 0-2173-7783  
เมืองสมุทรปราการ จังหวัดสมุทรปราการ  
156 ถนนสุขุมวิท 12, กรุงเทพฯ, ถนนสุขุมวิท 10270 Tel: 0-2173-7766-75 Fax: 0-2173-7783  
เมืองสมุทรปราการ จังหวัดสมุทรปราการ

รายงานผลการตรวจสุขภาพ

วันที่ 4/9/2566

HN. 3715/54

การตรวจร่างกายตามระบบ	ผลการตรวจ
ศีรษะ หน้า ศอก (Head-Face-Neck)	ปกติ
ตา(Eyes)	ปกติ
หู (Ears)	ปกติ
จมูก (Nose)	ปกติ
ปาก ฟัน (Mouth Teeth)	ปกติ
ต่อมไทรอยด์ (Thyroid gland)	ปกติ
ปอด หัวใจอก ลำไส้ (Lung-Chest-Breast)	ปกติ
ท่อน้ำ (Heart)	ปกติ
เส้นเลือด (Vascular System)	ปกติ
ท้อง (Abdomen)	ปกติ
ต่อมน้ำเหลือง (Lymph nodes)	ปกติ
แขน ขา เท้า (Extremities)	ปกติ
ผิวหนัง (Skin)	ปกติ
ระบบประสาท (Neurological)	ปกติ
ระบบกระดูกข้อ และกล้ามเนื้อ (Musculoskeleton & Joints)	ปกติ

ผลการตรวจเลือด

น้ำตาลในเลือดปกติ

ผลการตรวจปัสสาวะ

ผลการตรวจX-Ray

ผลการตรวจอื่นๆ

สาเหตุปกติ ไม่พบความผิดปกติ ปฏิเสธโรคเรื้อรัง

ไม่พบความผิดปกติใดๆ

ไม่พบโรคทางเดินหายใจ

คลื่นไฟฟ้าหัวใจปกติ

สรุปผลการตรวจ

สามารถปฏิบัติงานในที่อื่นอีกได้

กำหนดน้ำหนัก

BMI = 28.12 เกินเกณฑ์มาตรฐาน



MUANGSAMUTPAKARN HOSPITAL  
156 Teetahum 12 Road, Parknam, Muang Samutprakarn 10270  
Tel. 0-2173-7766-75 Fax. 0-2173-7783

Page: 1 / 1

CR

Report By : HATHATIP SUKSAARD (MT.10259)

Report Date : SEP 04, 2023 08:21:18

Approve By : HATHATIP SUKSAARD (MT.10259)

Print Date : SEP 04, 2023 08:22:02

Remark : L, H = Lower, Upper on reference range LL, HH = Lower, Upper on panic range

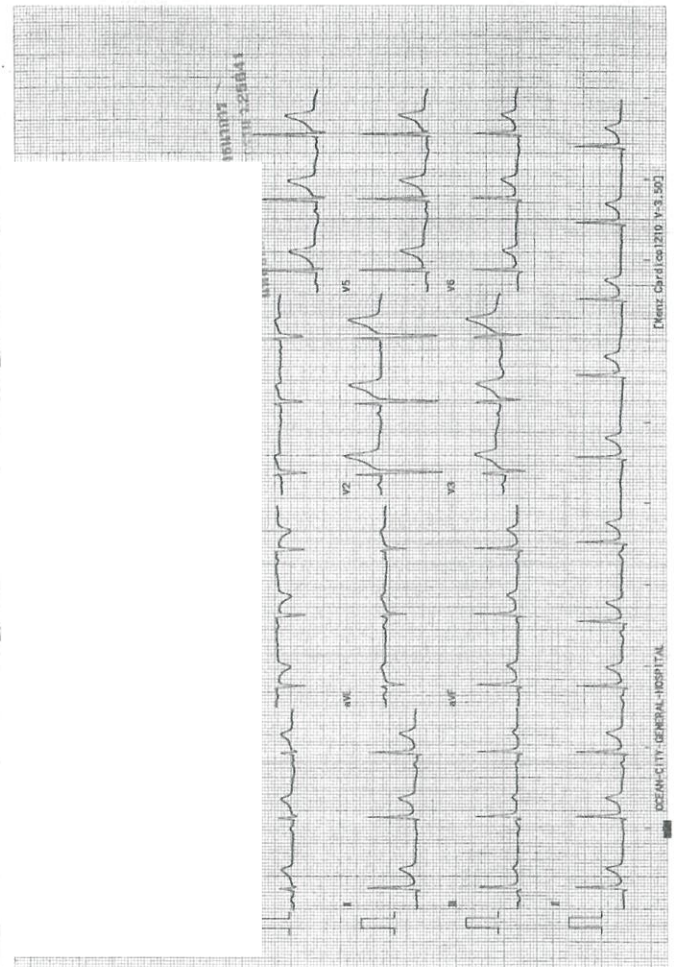



บริษัท สมุทรพรวิทย์ จำกัด  
โรงพยาบาลเมืองสมุทรปราการ  
156 ถนนสุขุมวิท 12 แขวงคลองตันใต้ เขตวัฒนา กรุงเทพมหานคร 10270 Tel. 0-2173-7766-75 Fax. 0-2173-7783  
เมืองสมุทรปราการ 10270 Tel. 0-2173-7766-75 Fax. 0-2173-7783  
เมืองสมุทรปราการ 10270 Tel. 0-2173-7766-75 Fax. 0-2173-7783

No. 5734294

## ใบรับรองแพทย์ โรงพยาบาลเมืองสมุทรปราการ

วันที่ 4/9/2566

ไม่พบความผิดปกติ ใช้ความสามารรถ จิตเห็นชอบ ไม่พบโรคภัย และปราศจากโรคติดต่อ

โรคเรื้อรัง  
โรคหัวใจในระหว่างตรวจ  
โรคที่เรื้อรังในระหว่างตรวจ  
โรคความดันโลหิตในระหว่างตรวจ  
โรคเบาหวานหรือโรคอื่น

เห็นว่า สามารถทำงานได้ตามปกติ

ผู้รับรองแพทย์

แพทย์ผู้ตรวจ

หมายเหตุ : (ก) เป็นแพทย์ซึ่งได้ขึ้นทะเบียนรับใบอนุญาตประกอบวิชาชีพเวชกรรม  
(ข) ไม่แสดงว่าเป็นผู้ว่าราชการมาแต่เดิม หรือมาจากโรคที่เป็นเหตุต้องให้หยุดจาก  
ราชการ(ถ้ามี)

FR-OPD-01



บริษัท สมุทรพรวิทย์ จำกัด  
โรงพยาบาลเมืองสมุทรปราการ  
156 ถนนสุขุมวิท 12 แขวงคลองตันใต้ เขตวัฒนา กรุงเทพมหานคร 10270 Tel. 0-2173-7766-75 Fax. 0-2173-7783  
เมืองสมุทรปราการ 10270 Tel. 0-2173-7766-75 Fax. 0-2173-7783  
เมืองสมุทรปราการ 10270 Tel. 0-2173-7766-75 Fax. 0-2173-7783

## รายงานผลการตรวจสุขภาพ

การตรวจร่างกายตามระบบ	ผลการตรวจ
ศีรษะ หน้า คอ (Head-Face-Neck)	ปกติ
ตา(Eyes)	ปกติ
หู (Ears)	ปกติ
จมูก (Nose)	ปกติ
ปาก ฟัน (Mouth Teeth)	ปกติ
ต่อมไทรอยด์ (Thyroid gland)	ปกติ
ปอด หัวใจอก เต้านม (Lung-Chest-Breasts)	ปกติ
หัวใจ (Heart)	ปกติ
เส้นเลือด (Vascular System)	ปกติ
ท้อง (Abdomen)	ปกติ
ต่อมน้ำเหลือง (Lymph nodes)	ปกติ
แขน ขา มือ เท้า (Extremities)	ปกติ
ผิวหนัง (Skin)	ปกติ
ระบบประสาท (Neurological)	ปกติ
ระบบกระดูกข้อ และกล้ามเนื้อ (Musculoskeleton & Joints)	ปกติ

ผลการตรวจสุขภาพ

น้ำหนักในเครื่องปกติ

ผลการตรวจสุขภาพ

ผลการตรวจสุขภาพ

ผลการตรวจสุขภาพ

สุขภาพปกติ ไม่พบความผิดปกติ

ไม่พบความผิดปกติ

ไม่พบความผิดปกติ

ไม่พบความผิดปกติ

ไม่พบความผิดปกติ

คำนวณน้ำหนัก

BMI = 19.75 อยู่ในเกณฑ์มาตรฐาน



MUANGSAMUTPAKUM HOSPITAL  
156 Tetebarn 12 Road, Parknang, Muang, Samutprakum 10270  
Tel. 0-2173-7766-75 Fax. 0-2173-7783

Page: 1 / 1

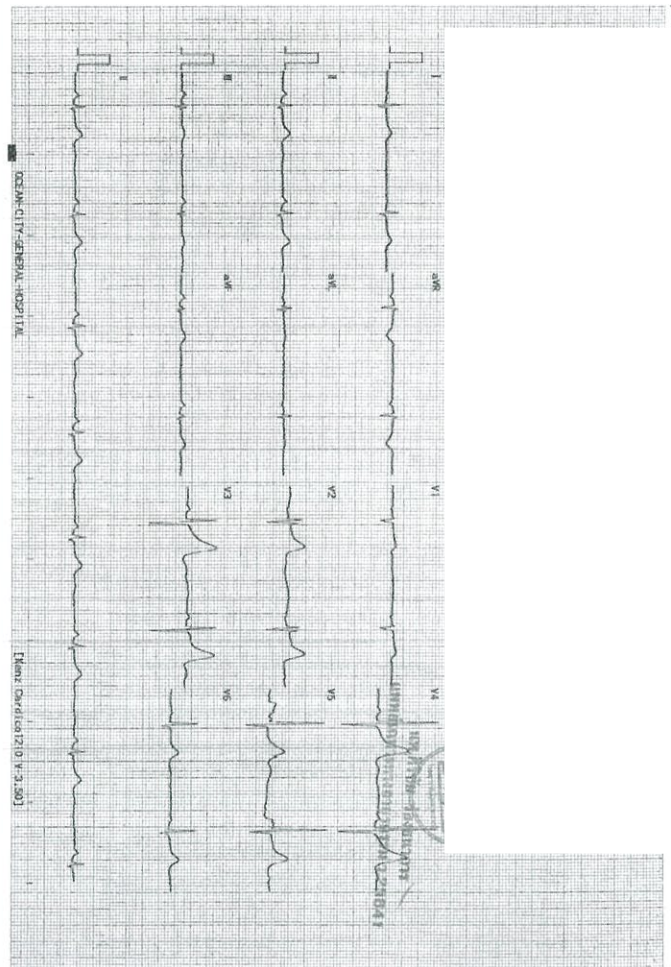

Report By : HATHAITIP SUKSAARD (MT.10259)

Report Date : SEP 04, 2023 08:21:13

Approve By : HATHAITIP SUKSAARD (MT.10259)

Print Date : SEP 04, 2023 08:21:35

Remark : L, H = Lower, Upper on reference range LL, HH = Lower, Upper on panic range



## ภาคผนวก ค-24

---

แผนป้องกันสารเคมีหกรั่วไหล

[illegible]

7th	8th	9th	10th	11th	12th	13th	14th	15th	16th	17th	18th	19th	20th	21st	22nd	23rd	24th	25th	26th	27th	28th	29th	30th	31st	32nd	33rd	34th	35th	36th	37th	38th	39th	40th	41st	42nd	43rd	44th	45th	46th	47th	48th	49th	50th	51st	52nd	53rd	54th	55th	56th	57th	58th	59th	60th	61st	62nd	63rd	64th	65th	66th	67th	68th	69th	70th	71st	72nd	73rd	74th	75th	76th	77th	78th	79th	80th	81st	82nd	83rd	84th	85th	86th	87th	88th	89th	90th	91st	92nd	93rd	94th	95th	96th	97th	98th	99th	100th	101st	102nd	103rd	104th	105th	106th	107th	108th	109th	110th	111th	112th	113th	114th	115th	116th	117th	118th	119th	120th	121st	122nd	123rd	124th	125th	126th	127th	128th	129th	130th	131st	132nd	133rd	134th	135th	136th	137th	138th	139th	140th	141st	142nd	143rd	144th	145th	146th	147th	148th	149th	150th	151st	152nd	153rd	154th	155th	156th	157th	158th	159th	160th	161st	162nd	163rd	164th	165th	166th	167th	168th	169th	170th	171st	172nd	173rd	174th	175th	176th	177th	178th	179th	180th	181st	182nd	183rd	184th	185th	186th	187th	188th	189th	190th	191st	192nd	193rd	194th	195th	196th	197th	198th	199th	200th	201st	202nd	203rd	204th	205th	206th	207th	208th	209th	210th	211st	212nd	213rd	214th	215th	216th	217th	218th	219th	220th	221st	222nd	223rd	224th	225th	226th	227th	228th	229th	230th	231st	232nd	233rd	234th	235th	236th	237th	238th	239th	240th	241st	242nd	243rd	244th	245th	246th	247th	248th	249th	250th	251st	252nd	253rd	254th	255th	256th	257th	258th	259th	260th	261st	262nd	263rd	264th	265th	266th	267th	268th	269th	270th	271st	272nd	273rd	274th	275th	276th	277th	278th	279th	280th	281st	282nd	283rd	284th	285th	286th	287th	288th	289th	290th	291st	292nd	293rd	294th	295th	296th	297th	298th	299th	300th	301st	302nd	303rd	304th	305th	306th	307th	308th	309th	310th	311st	312nd	313rd	314th	315th	316th	317th	318th	319th	320th	321st	322nd	323rd	324th	325th	3
-----	-----	-----	------	------	------	------	------	------	------	------	------	------	------	------	------	------	------	------	------	------	------	------	------	------	------	------	------	------	------	------	------	------	------	------	------	------	------	------	------	------	------	------	------	------	------	------	------	------	------	------	------	------	------	------	------	------	------	------	------	------	------	------	------	------	------	------	------	------	------	------	------	------	------	------	------	------	------	------	------	------	------	------	------	------	------	------	------	------	------	------	------	------	-------	-------	-------	-------	-------	-------	-------	-------	-------	-------	-------	-------	-------	-------	-------	-------	-------	-------	-------	-------	-------	-------	-------	-------	-------	-------	-------	-------	-------	-------	-------	-------	-------	-------	-------	-------	-------	-------	-------	-------	-------	-------	-------	-------	-------	-------	-------	-------	-------	-------	-------	-------	-------	-------	-------	-------	-------	-------	-------	-------	-------	-------	-------	-------	-------	-------	-------	-------	-------	-------	-------	-------	-------	-------	-------	-------	-------	-------	-------	-------	-------	-------	-------	-------	-------	-------	-------	-------	-------	-------	-------	-------	-------	-------	-------	-------	-------	-------	-------	-------	-------	-------	-------	-------	-------	-------	-------	-------	-------	-------	-------	-------	-------	-------	-------	-------	-------	-------	-------	-------	-------	-------	-------	-------	-------	-------	-------	-------	-------	-------	-------	-------	-------	-------	-------	-------	-------	-------	-------	-------	-------	-------	-------	-------	-------	-------	-------	-------	-------	-------	-------	-------	-------	-------	-------	-------	-------	-------	-------	-------	-------	-------	-------	-------	-------	-------	-------	-------	-------	-------	-------	-------	-------	-------	-------	-------	-------	-------	-------	-------	-------	-------	-------	-------	-------	-------	-------	-------	-------	-------	-------	-------	-------	-------	-------	-------	-------	-------	-------	-------	-------	-------	-------	-------	-------	-------	-------	-------	-------	-------	-------	-------	-------	-------	-------	-------	-------	-------	-------	-------	-------	-------	-------	-------	-------	-------	---

[illegible]



## ภาคผนวก ค-25

---

Guideline อุปกรณ์ป้องกันอันตรายส่วนบุคคล



## Standardized process

Section Name	EN&MN	Standardized process No. ; BSP-MN-55-325-A02	
1st Category	Process Support	Page	1/4
2nd Category	Boiler System	Rev. No.	3
3rd Category	ขั้นตอนการปฏิบัติงาน	Rev. date	24/4/19
SP name	การ Start Boiler System		

Repeal

Standardized process No. : BSP-MN-55-325-A02

Page : 4 Rev. No. 2

Revised reason : Update format and System

## 1. วัตถุประสงค์

SP ฉบับนี้จัดทำขึ้นเพื่อใช้เป็นมาตรฐานการปฏิบัติงานการ Start Boiler System

## 2. ขอบเขต

SP ฉบับนี้ใช้สำหรับการ Start Boiler System ให้ถูกต้องตามขั้นตอน

## 3. วิธีการปฏิบัติงาน



- 
- 1.หมวกนิรภัย
  - 2.แว่นนิรภัย
  - 3.รองเท้า Safety
  - 4.ถุงมือ
  - 5.เสื้อแขนยาว
  - 6.ถุงมือ

## 3.1. ทำการสวมใส่อุปกรณ์ป้องกันภัยส่วนบุคคล



## 3.2. Check ดู ระดับน้ำใน Hot Well TK. ต้องไม่ต่ำกว่า Low



## 3.3. Check ดู Switch Valve Water Supply

Hot Well TK. ต้องอยู่ในตำแหน่ง Auto

## ภาคผนวก ค-26

---

แผนการฝึกอบรมพนักงานด้านความปลอดภัย



[illegible]



[illegible]